

COMISIÓN ESTATAL DE LOS DERECHOS HUMANOS ESTADO DE CHIHUAHUA

Póliza: D00052 Del 19/02/2020

Fecha y hora de Impresión | 19/feb./2020
01:56 p. m.
Página | 1

Concepto: GP REYES ROGELIO GASTOS A COMPROBAR DIVERSOS TRABAJOS MANTENIMIENTO, Folio Comprobación de Gasto:
45 Gasto por Comprobar: 30

Beneficiario: **REYES TORRES ROGELIO**

Folio / Cheque : 13591

No	Cuenta	Descripción de la cuenta	Cargo	Abono	Concepto del movimiento
0001	8240-522020-C0101-18-2111-1	Materiales, útiles y equipos menores de	\$90.01		GC REYES TORRES ROGELIO
0002	8240-522020-C0101-18-2111-1	Materiales, útiles y equipos menores de	\$786.48		GC REYES TORRES ROGELIO
0003	8240-522020-C0101-18-2161-1	Material de limpieza G. Corriente	\$25.00		GC REYES TORRES ROGELIO
0004	8240-522020-C0101-18-2461-1	Material eléctrico y electrónico G.	\$298.99		GC REYES TORRES ROGELIO
0005	8240-522020-C0101-18-2461-1	Material eléctrico y electrónico G.	\$299.00		GC REYES TORRES ROGELIO
0006	8240-522020-C0101-18-2921-1	Refacciones y accesorios menores de	\$1,182.04		GC REYES TORRES ROGELIO
0007	8240-522020-C0101-18-3151-1	Telefonia celular G. Corriente	\$100.00		GC REYES TORRES ROGELIO
0008	8240-522020-C0101-18-3521-1	Instalación, reparación y	\$196.41		GC REYES TORRES ROGELIO
0009	8240-522020-C0101-18-2111-1	Materiales, útiles y equipos menores de		\$90.01	GC REYES TORRES ROGELIO
0010	8240-522020-C0101-18-2111-1	Materiales, útiles y equipos menores de		\$786.48	GC REYES TORRES ROGELIO
0011	8240-522020-C0101-18-2161-1	Material de limpieza G. Corriente		\$25.00	GC REYES TORRES ROGELIO
0012	8240-522020-C0101-18-2461-1	Material eléctrico y electrónico G.		\$298.99	GC REYES TORRES ROGELIO
0013	8240-522020-C0101-18-2461-1	Material eléctrico y electrónico G.		\$299.00	GC REYES TORRES ROGELIO
0014	8240-522020-C0101-18-2921-1	Refacciones y accesorios menores de		\$1,182.04	GC REYES TORRES ROGELIO
0015	8240-522020-C0101-18-3151-1	Telefonia celular G. Corriente		\$100.00	GC REYES TORRES ROGELIO
0016	8240-522020-C0101-18-3521-1	Instalación, reparación y		\$196.41	GC REYES TORRES ROGELIO
0017	8250-522020-C0101-18-2111-1	Materiales, útiles y equipos menores de	\$90.01		GD REYES TORRES ROGELIO, Folio. 225, Factura: FDEC261287
0018	8250-522020-C0101-18-2111-1	Materiales, útiles y equipos menores de	\$786.48		GD REYES TORRES ROGELIO, Folio. 227, Factura: 3HGAIE255349
0019	8250-522020-C0101-18-2161-1	Material de limpieza G. Corriente	\$25.00		GD REYES TORRES ROGELIO, Folio. 227, Factura: 3HGAIE255349
0020	8250-522020-C0101-18-2461-1	Material eléctrico y electrónico G.	\$298.99		GD REYES TORRES ROGELIO, Folio. 226, Factura: WCO373764
0021	8250-522020-C0101-18-2461-1	Material eléctrico y electrónico G.	\$299.00		GD REYES TORRES ROGELIO, Folio. 227, Factura: 3HGAIE255349
0022	8250-522020-C0101-18-2921-1	Refacciones y accesorios menores de	\$1,182.04		GD REYES TORRES ROGELIO, Folio. 224, Factura: A6635
0023	8250-522020-C0101-18-3151-1	Telefonia celular G. Corriente	\$100.00		GD REYES TORRES ROGELIO, Folio. 223, Factura: CHI273492841
0024	8250-522020-C0101-18-3521-1	Instalación, reparación y	\$196.41		GD REYES TORRES ROGELIO, Folio. 228, Factura: CA349302
0025	8240-522020-C0101-18-2111-1	Materiales, útiles y equipos menores de		\$90.01	GD REYES TORRES ROGELIO, Folio. 225, Factura: FDEC261287
0026	8240-522020-C0101-18-2111-1	Materiales, útiles y equipos menores de		\$786.48	GD REYES TORRES ROGELIO, Folio. 227, Factura: 3HGAIE255349
0027	8240-522020-C0101-18-2161-1	Material de limpieza G. Corriente		\$25.00	GD REYES TORRES ROGELIO, Folio. 227, Factura: 3HGAIE255349
0028	8240-522020-C0101-18-2461-1	Material eléctrico y electrónico G.		\$298.99	GD REYES TORRES ROGELIO, Folio. 226, Factura: WCO373764
0029	8240-522020-C0101-18-2461-1	Material eléctrico y electrónico G.		\$299.00	GD REYES TORRES ROGELIO, Folio. 227, Factura: 3HGAIE255349
0030	8240-522020-C0101-18-2921-1	Refacciones y accesorios menores de		\$1,182.04	GD REYES TORRES ROGELIO, Folio. 224, Factura: A6635
0031	8240-522020-C0101-18-3151-1	Telefonia celular G. Corriente		\$100.00	GD REYES TORRES ROGELIO, Folio. 223, Factura: CHI273492841
0032	8240-522020-C0101-18-3521-1	Instalación, reparación y		\$196.41	GD REYES TORRES ROGELIO, Folio. 228, Factura: CA349302
0033	5131-3151	Telefonia celular	\$100.00		GD REYES TORRES ROGELIO, Folio. 223, Factura: CHI273492841
0034	5129-2921	Refacciones y accesorios menores de	\$1,182.04		GD REYES TORRES ROGELIO, Folio. 224, Factura: A6635
0035	5121-2111	Materiales, útiles y equipos menores de	\$90.01		GD REYES TORRES ROGELIO, Folio. 225, Factura: FDEC261287
0036	5124-2461	Material eléctrico y electrónico	\$298.99		GD REYES TORRES ROGELIO, Folio. 226, Factura: WCO373764
0037	5124-2461	Material eléctrico y electrónico	\$299.00		GD REYES TORRES ROGELIO, Folio. 227, Factura: 3HGAIE255349
0038	5121-2111	Materiales, útiles y equipos menores de	\$786.48		GD REYES TORRES ROGELIO, Folio. 227, Factura: 3HGAIE255349
0039	5121-2161	Material de limpieza	\$25.00		GD REYES TORRES ROGELIO, Folio. 227, Factura: 3HGAIE255349
0040	5135-3521	Instalación, reparación y	\$196.41		GD REYES TORRES ROGELIO, Folio. 228, Factura: CA349302
0041	2112-1-000086	CADENA COMERCIAL OXXO, S.A.		\$100.00	GD REYES TORRES ROGELIO, Folio. 223, Factura: CHI273492841
0042	2112-1-000046	BEATRIZ MAGALI ROJAS		\$1,182.04	GD REYES TORRES ROGELIO, Folio. 224, Factura: A6635
0043	2112-1-000435	SOLUCIONES DEL DESIERTO SA		\$90.01	GD REYES TORRES ROGELIO, Folio. 225, Factura: FDEC261287
0044	2112-1-000530	COMPAÑIA MADERERA DE		\$298.99	GD REYES TORRES ROGELIO, Folio. 226, Factura: WCO373764
0045	2112-1-000108	HOME DEPOT MEXICO, S. DE R.L.		\$1,110.48	GD REYES TORRES ROGELIO, Folio. 227, Factura: 3HGAIE255349

COMISIÓN ESTATAL DE LOS DERECHOS HUMANOS ESTADO DE CHIHUAHUA

Póliza: D00052 Del 19/02/2020

Concepto: GP REYES ROGELIO GASTOS A COMPROBAR DIVERSOS TRABAJOS MANTENIMIENTO, Folio Comprobación de Gasto: 45 Gasto por Comprobar: 30

Beneficiario: **REYES TORRES ROGELIO**

Folio / Cheque : 13591

No	Cuenta	Descripción de la cuenta	Cargo	Abono	Concepto del movimiento
0046	2112-1-000453	CASA MYERS, S.A.		\$196.41	GD REYES TORRES ROGELIO, Folio: 228, Factura: CA349302
0047	8260-522020-C0101-18-2111-1	Materiales, útiles y equipos menores de	\$90.01		GE REYES TORRES ROGELIO
0048	8260-522020-C0101-18-2111-1	Materiales, útiles y equipos menores de	\$786.48		GE REYES TORRES ROGELIO
0049	8260-522020-C0101-18-2161-1	Material de limpieza G. Corriente	\$25.00		GE REYES TORRES ROGELIO
0050	8260-522020-C0101-18-2461-1	Material eléctrico y electrónico G.	\$298.99		GE REYES TORRES ROGELIO
0051	8260-522020-C0101-18-2461-1	Material eléctrico y electrónico G.	\$299.00		GE REYES TORRES ROGELIO
0052	8260-522020-C0101-18-2921-1	Refacciones y accesorios menores de	\$1,182.04		GE REYES TORRES ROGELIO
0053	8260-522020-C0101-18-3151-1	Telefonía celular G. Corriente	\$100.00		GE REYES TORRES ROGELIO
0054	8260-522020-C0101-18-3521-1	Instalación, reparación y	\$196.41		GE REYES TORRES ROGELIO
0055	8250-522020-C0101-18-2111-1	Materiales, útiles y equipos menores de		\$90.01	GE REYES TORRES ROGELIO
0056	8250-522020-C0101-18-2111-1	Materiales, útiles y equipos menores de		\$786.48	GE REYES TORRES ROGELIO
0057	8250-522020-C0101-18-2161-1	Material de limpieza G. Corriente		\$25.00	GE REYES TORRES ROGELIO
0058	8250-522020-C0101-18-2461-1	Material eléctrico y electrónico G.		\$298.99	GE REYES TORRES ROGELIO
0059	8250-522020-C0101-18-2461-1	Material eléctrico y electrónico G.		\$299.00	GE REYES TORRES ROGELIO
0060	8250-522020-C0101-18-2921-1	Refacciones y accesorios menores de		\$1,182.04	GE REYES TORRES ROGELIO
0061	8250-522020-C0101-18-3151-1	Telefonía celular G. Corriente		\$100.00	GE REYES TORRES ROGELIO
0062	8250-522020-C0101-18-3521-1	Instalación, reparación y		\$196.41	GE REYES TORRES ROGELIO
0063	8270-522020-C0101-18-2111-1	Materiales, útiles y equipos menores de	\$90.01		GP REYES ROGELIO GASTOS A COMPROBAR DIVERSOS TRABAJOS MANTENIMIENTO, Folio Comprobación de Gasto: 45 Gasto por Comprobar: 30
0064	8270-522020-C0101-18-2111-1	Materiales, útiles y equipos menores de	\$786.48		GP REYES ROGELIO GASTOS A COMPROBAR DIVERSOS TRABAJOS MANTENIMIENTO, Folio Comprobación de Gasto: 45 Gasto por Comprobar: 30
0065	8270-522020-C0101-18-2161-1	Material de limpieza G. Corriente	\$25.00		GP REYES ROGELIO GASTOS A COMPROBAR DIVERSOS TRABAJOS MANTENIMIENTO, Folio Comprobación de Gasto: 45 Gasto por Comprobar: 30
0066	8270-522020-C0101-18-2461-1	Material eléctrico y electrónico G.	\$298.99		GP REYES ROGELIO GASTOS A COMPROBAR DIVERSOS TRABAJOS MANTENIMIENTO, Folio Comprobación de Gasto: 45 Gasto por Comprobar: 30
0067	8270-522020-C0101-18-2461-1	Material eléctrico y electrónico G.	\$299.00		GP REYES ROGELIO GASTOS A COMPROBAR DIVERSOS TRABAJOS MANTENIMIENTO, Folio Comprobación de Gasto: 45 Gasto por Comprobar: 30
0068	8270-522020-C0101-18-2921-1	Refacciones y accesorios menores de	\$1,182.04		GP REYES ROGELIO GASTOS A COMPROBAR DIVERSOS TRABAJOS MANTENIMIENTO, Folio Comprobación de Gasto: 45 Gasto por Comprobar: 30
0069	8270-522020-C0101-18-3151-1	Telefonía celular G. Corriente	\$100.00		GP REYES ROGELIO GASTOS A COMPROBAR DIVERSOS TRABAJOS MANTENIMIENTO, Folio Comprobación de Gasto: 45 Gasto por Comprobar: 30
0070	8270-522020-C0101-18-3521-1	Instalación, reparación y	\$196.41		GP REYES ROGELIO GASTOS A COMPROBAR DIVERSOS TRABAJOS MANTENIMIENTO, Folio Comprobación de Gasto: 45 Gasto por Comprobar: 30
0071	8260-522020-C0101-18-2111-1	Materiales, útiles y equipos menores de		\$90.01	GP REYES ROGELIO GASTOS A COMPROBAR DIVERSOS TRABAJOS MANTENIMIENTO, Folio Comprobación de Gasto: 45 Gasto por Comprobar: 30
0072	8260-522020-C0101-18-2111-1	Materiales, útiles y equipos menores de		\$786.48	GP REYES ROGELIO GASTOS A COMPROBAR DIVERSOS TRABAJOS MANTENIMIENTO, Folio Comprobación de Gasto: 45 Gasto por Comprobar: 30
0073	8260-522020-C0101-18-2161-1	Material de limpieza G. Corriente		\$25.00	GP REYES ROGELIO GASTOS A COMPROBAR DIVERSOS TRABAJOS MANTENIMIENTO, Folio Comprobación de Gasto: 45 Gasto por Comprobar: 30
0074	8260-522020-C0101-18-2461-1	Material eléctrico y electrónico G.		\$298.99	GP REYES ROGELIO GASTOS A COMPROBAR DIVERSOS TRABAJOS MANTENIMIENTO, Folio Comprobación de Gasto: 45 Gasto por Comprobar: 30
0075	8260-522020-C0101-18-2461-1	Material eléctrico y electrónico G.		\$299.00	GP REYES ROGELIO GASTOS A COMPROBAR DIVERSOS TRABAJOS MANTENIMIENTO, Folio Comprobación de Gasto: 45 Gasto por Comprobar: 30
0076	8260-522020-C0101-18-2921-1	Refacciones y accesorios menores de		\$1,182.04	GP REYES ROGELIO GASTOS A COMPROBAR DIVERSOS TRABAJOS MANTENIMIENTO, Folio Comprobación de Gasto: 45 Gasto por Comprobar: 30
0077	8260-522020-C0101-18-3151-1	Telefonía celular G. Corriente		\$100.00	GP REYES ROGELIO GASTOS A COMPROBAR DIVERSOS TRABAJOS MANTENIMIENTO, Folio Comprobación de Gasto: 45 Gasto por Comprobar: 30
0078	8260-522020-C0101-18-3521-1	Instalación, reparación y		\$196.41	GP REYES ROGELIO GASTOS A COMPROBAR DIVERSOS TRABAJOS MANTENIMIENTO, Folio Comprobación de Gasto: 45 Gasto por Comprobar: 30
0079	2112-1-000046	BEATRIZ MAGALI ROJAS	\$1,182.04		GP REYES ROGELIO GASTOS A COMPROBAR DIVERSOS TRABAJOS MANTENIMIENTO, Folio Comprobación de Gasto: 45 Gasto por Comprobar: 30
0080	2112-1-000086	CADENA COMERCIAL OXXO, S.A.	\$100.00		GP REYES ROGELIO GASTOS A COMPROBAR DIVERSOS TRABAJOS MANTENIMIENTO, Folio Comprobación de Gasto: 45 Gasto por Comprobar: 30
0081	2112-1-000108	HOME DEPOT MEXICO, S. DE R.L.	\$1,110.48		GP REYES ROGELIO GASTOS A COMPROBAR DIVERSOS TRABAJOS MANTENIMIENTO, Folio Comprobación de Gasto: 45 Gasto por Comprobar: 30
0082	2112-1-000435	SOLUCIONES DEL DESIERTO SA	\$90.01		GP REYES ROGELIO GASTOS A COMPROBAR DIVERSOS TRABAJOS MANTENIMIENTO, Folio Comprobación de Gasto: 45 Gasto por Comprobar: 30

COMISIÓN ESTATAL DE LOS DERECHOS HUMANOS
ESTADO DE CHIHUAHUA

Póliza: D00052 Del 19/02/2020

Concepto: GP REYES ROGELIO GASTOS A COMPROBAR DIVERSOS TRABAJOS MANTENIMIENTO, Folio Comprobación de Gasto: 45 Gasto por Comprobar: 30

Beneficiario: **REYES TORRES ROGELIO**

Folio / Cheque : 13591

No	Cuenta	Descripción de la cuenta	Cargo	Abono	Concepto del movimiento
0083	2112-1-000453	CASA MYERS, S.A.	\$196.41		GP REYES ROGELIO GASTOS A COMPROBAR DIVERSOS TRABAJOS MANTENIMIENTO, Folio Comprobación de Gasto: 45 Gasto por Comprobar: 30
0084	2112-1-000530	COMPAÑIA MADERERA DE	\$298.99		GP REYES ROGELIO GASTOS A COMPROBAR DIVERSOS TRABAJOS MANTENIMIENTO, Folio Comprobación de Gasto: 45 Gasto por Comprobar: 30
0085	1123-04-0179	REYES TORRES ROGELIO		\$2,977.93	GP REYES ROGELIO GASTOS A COMPROBAR DIVERSOS TRABAJOS MANTENIMIENTO, Folio Comprobación de Gasto: 45 Gasto por Comprobar: 30
			17,867.58	17,867.58	



COMISIÓN ESTATAL DE LOS DERECHOS HUMANOS

AVE. ZARCO No. 2427 COL. ZARCO, CHIHUAHUA, CHIH. C.P. 31020

TEL Y FAX 201-2990 AL 95 CON 6 LÍNEAS

LADA SIN COSTO 01-800-201-1758

E-mail: Cedhch@prodigy.net.mx

www.cedhchihuahua.org.mx

www.dhnet.org.mx

Chihuahua Chih. A 29 de enero de 2020

C.P. RAFAEL VALENZUELA LICON.
DIRECTOR DE SERVICIOS ADMINISTRATIVOS.
PRESENTE.-

Por medio del presente, hago entrega de los comprobantes a los cheques expedidos a mi nombre bajo el concepto **Gastos por Comprobar**:

Num. De Cheque	Importe	Descripción de la Compra	Factura o deposito
13591	3,000.00	Aceite lubricante, cartucho de repuesto Focos, flexi tapa, resanador, resistol, pistola calefateadora, disco corte metal, tela microfibra Canaletas, barra multicontacto, extensión eléctrica. Pilas recargables, cerraduras para puertas de aluminio, recarga tarjeta Telcel	Fact: 349302 \$196.41 Fact 255349 \$1,110.48 Fact: wc0373764 \$298.99 Fact 261287 \$99.01 Fact: a6635 \$1,182.04 Fact 273492841 \$100.00 Depósito bancario: 22.07

Sin otro particular, de momento, quedo de usted.

Atentamente

Rogelio Reyes Torres

Jefe de Adquisiciones, Servicios y Mantenimiento

4

CADENA COMERCIAL OXXO, SA DE CV
CCO8605231N4
 Régimen fiscal: 623 - Opcional para Grupos de Sociedades
 Numero de certificado: 00001000000405409176

CFDI de Ingreso

Serie y Folio: CHI 273492841
 Lugar de expedición: 31020
 Fecha y hora de emisión: 19 Feb. 2020 - 8:43:08

Cliente

COMISION ESTATAL DE LOS DERECHOS HUMANOS
CED920927MP5
 AV. ZARCO No. 2427 COL. ZARCO, CHIHUAHUA, CHIHUAHUA, MEXICO, C.P.
 31020
 Uso de CFDI G03 - Gastos en general

Código	Clave unidad	Descripción	Valor unitario	Cantidad	Importe	Descuento
	EA	AMIGO SIN LIM \$100 Código SAT: 83111603	\$ 86.21	1.00	\$ 86.21	\$ 0.00
1	0	Impuesto: 002 - IVA Tipo o factor: Tasa Tasa o cuota: 0.160000 Base: \$ 86.21 Importe: \$ 13.79				

Subtotal \$ 86.21
 IVA Traslado (0.160000) \$ 13.79

Total MXN \$ 100.00

Método de pago PUE - Pago en una sola exhibición

Forma de pago 01 - Efectivo

Num de celular:

614-195-91-78

Permite abrir o cerrar el
 portón del estacionamiento
 de la Av. Zarco para el
 personal de la CEDH.

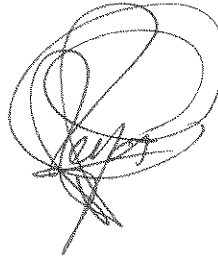

Folio fiscal
0eecedb67-d4b7-4a5b-af0f-197c60dcde94
 RFC proveedor de certificación
 SNF171020F3A
 Cadena original del timbre

Numero de certificado SAT
 00001000000414211380
 Fecha y hora de certificación
 19 Feb. 2020 - 9:43:08
 Sello digital del SAT
 Sello digital del CFDI

||1.1|0eecedb67-d4b7-4a5b-af0f-197c60dcde94|2020-02-19T09:43:08|SNF171020F3A|YsWm1v0/8YUdZV
 mWa04hwcl8llQsbDuzwRkK1sctb6p1CbSmaH49gRLxeAJ2QJw6TDD1DQxPvUTRLbssUlSeWjg63ph6X7B
 C7WWBt-DKQ2qJ500HPcmilyONkUFPf-ATGLwajD02VzKR4EnYv71Ung1oamxopPhCj4dN790/7qj2ghGHh
 nFmf/qjlrAV8E0sYMUy-AqQvqj82fplnzddQH06p5+lgHwLkrgRiGL5rF61UfPq4ZmctjUjW0d4TIR6KwA
 g2KwGime6JE7y2IS10FPF2bwCxc08M5Y9Hzy16gx2Pfo-dXgb7cruJWv1NSg==|00001000000414211
 380|

OrgYwHhNVz-k2R+klvR/2hwGzL.GchRtr3TWs
 O+qy3zKQxxtUsmnlv: Ad4LurD2S8hNwImlt19
 54VvYeKeLMOMj78P/Hcfk8wqFsw3mimMlc5aj5
 Hape+6E-wQvY2RKO5hmsmo4f4scANpqFot
 Nym1qIKLCL7KPA-xNqScsAbcGhaADVNcardeQ
 k7r+2E1f50Gmxc7UNM0C1234KNOJCT3oYgWCV
 omW9P59D/e5Xact25wlvnCTHMACEKhaB97wP5
 QSSL8CctW1Coj6118wqjNY1D+HSNmGVbOPZG
 PESE3JqgvCmFvjt1vkExtQANDbISBNRgxg==

YsWm1v0/8YUdZVmWa04hwcl8llQsbDuzwRkK1sctb6p1CbSmaH49gRLxeAJ2QJw6TDD1DQxPvUTRLbssUlSeWjg63ph6X7B
 C7WWBt-DKQ2qJ500HPcmilyONkUFPf-ATGLwajD02VzKR4EnYv71Ung1oamxopPhCj4dN790/7qj2ghGHh
 nFmf/qjlrAV8E0sYMUy-AqQvqj82fplnzddQH06p5+lgHwLkrgRiGL5rF61UfPq4ZmctjUjW0d4TIR6KwA
 g2KwGime6JE7y2IS10FPF2bwCxc08M5Y9Hzy16gx2Pfo-dXgb7cruJWv1NSg==|00001000000414211
 380|

5

* Datos obligatorios

RFC del emisor	Nombre o razón social del emisor	RFC del receptor	Nombre o razón social del receptor
CCO8605231N4	CADENA COMERCIAL OXXO, SA DE CV	CED920927MP5	COMISION ESTATAL DE LOS DERECHOS HUMANOS
Folio fiscal	Fecha de expedición	Fecha certificación SAT	PAC que certificó
0EEEDB67-D4B7-4A5B- AF0F-197C60DCDE94	2020-02- 19T08:43:08	2020-02- 19T09:43:08	SNF171020F3A
Total del CFDI	Efecto del comprobante	Estado CFDI	Estatus de cancelación
\$100.00	Ingreso	Vigente	Cancelable sin aceptación

Imprimir

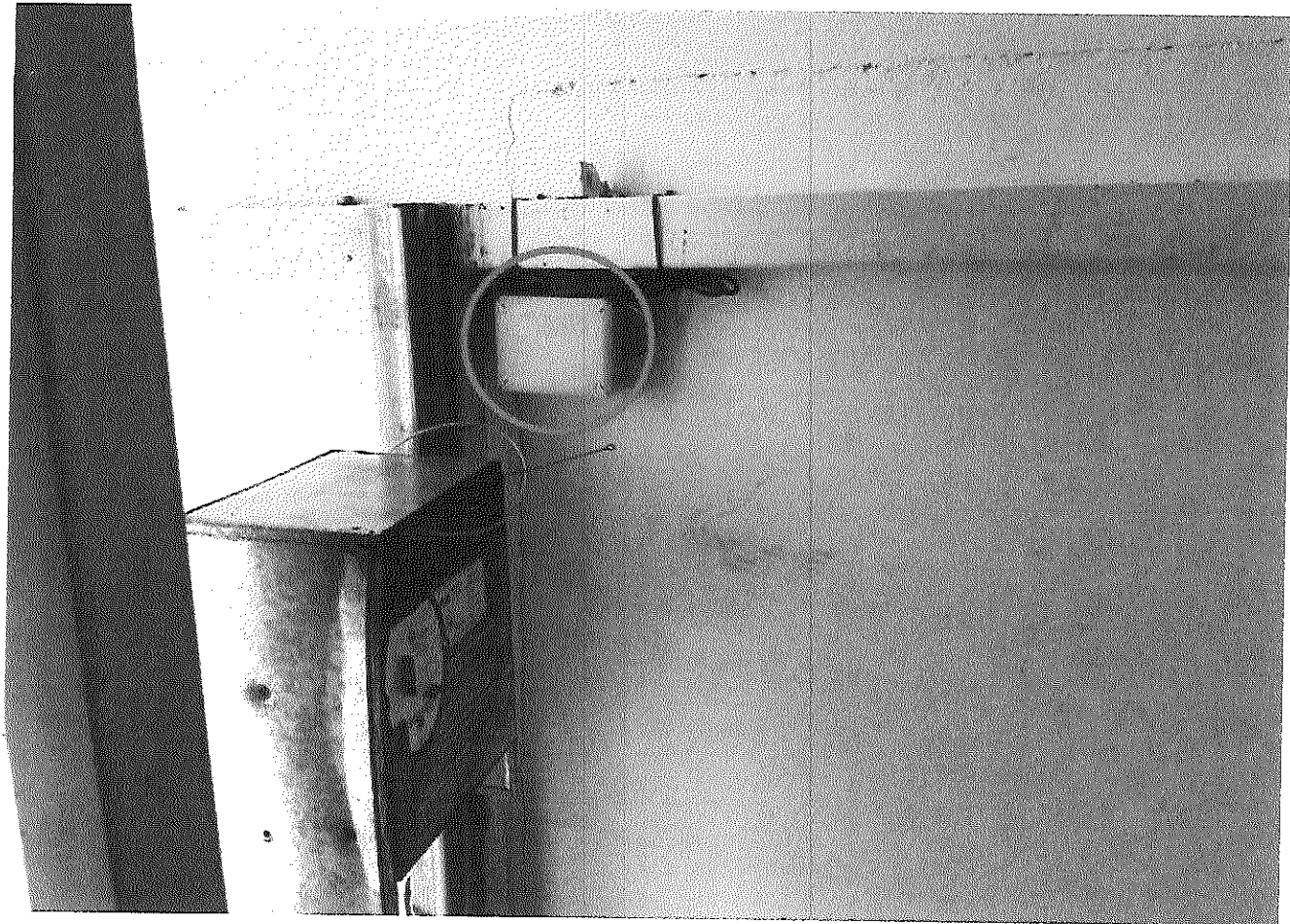



Fecha de Emisión
2020-02-12T14:33:08
Fecha de Certificación
2020-02-12T15:33:10
CSD del Emisor
00001000000413773820
CSD del SAT
1000000404486074

Comprobante Fiscal Digital por Internet

Folio Interno: A 6635

Folio Fiscal: 134A186F-EA09-49E4-A2B4-4A39ECB38270

Tipo de Comprobante
I-Ingreso

Expedido en: 31000

Datos del Emisor

BEATRIZ MAGALI ROJAS GUIRADO
ROGB611205J2A

Régimen Fiscal: 621 - Incorporación Fiscal

Datos del Receptor

COMISION ESTATAL DE LOS DERECHOS HUMANOS
CED920927MP5

Uso CFDI: G03-Gastos en general

Código	Clave Prod/ Servicio	Cantidad	Unidad SAT	Unidad	Descripción	Precio Unitario	Descuento	Impuesto	Importe
8	46171500 - Cerraduras, elementos de seguridad y accesorios	1	H87 - Pieza	No Aplica	VENTA DE CERRADURAS PARA PUERTAS DE ALUMINIC	\$ 1,019.00	\$ 0.00	002-IVA 0.160000	\$163.040 000
								Subtotal	\$ 1019.00
Total con letra: Mil ciento ochenta y dos pesos 04/100 MXN								Total Descuentos	-
								Total Impuestos Traslados	\$163.04
								Total Impuestos Retenidos	-
								Total	\$ 1182.04

Forma de Pago 01-Efectivo Moneda MXN-Peso Mexicano
Método de Pago PUE-Pago en una sola exhibición Tipo de Cambio



Cadena Original del Timbre

||1.1|134A186F-EA09-49E4-A2B4-4A39ECB38270|2020-02-12T15:33:10|MAS0810247C0|
N75epJHQ/8mStDToaghi8llqvwzhzmO
+uegZ137mtvGdrEuXdMzMdWfO7YdLoaQZ015rVpAqHHf08Ds56zyTR28Aij5AzpwwCHVvP6vYufCkV9QCOGmTKXW
s4MeTBHoAxV5ZUcDWhfp0z
+DE7peYKsUJSwnR4mSnzQBj6TM06n39CDO/N2sQNeKjnZkE0Cph1JbCitpTPguRyGXFG5kCjP
+EnKQOLAEJcqlf5gGbsTpwR89tamkrKZClhizpSHWzYnOf7U6YYj+uLkv4e8AYC6GvMr
+6vu4BvqYHEQp9T...m7JovVksca2eNVfnDwXWshvJ0/lxKXPS7HBYvjCA==|00001000000404486074||

Sello Digital del Emisor

N75epJHQ/8mStDToaghi8llqvwzhzmO
+uegZ137mtvGdrEuXdMzMdWfO7YdLoaQZ015rVpAqHHf08Ds56zyTR28Aij5AzpwwCHVvP6vYufCkV9QCOGmTKXW
s4MeTBHoAxV5ZUcDWhfp0z
+DE7peYKsUJSwnR4mSnzQBj6TM06n39CDO/N2sQNeKjnZkE0Cph1JbCitpTPguRyGXFG5kCjP
+EnKQOLAEJcqlf5gGbsTpwR89tamkrKZClhizpSHWzYnOf7U6YYj+uLkv4e8AYC6GvMr
+6vu4BvqYHEQp9T...m7JovVksca2eNVfnDwXWshvJ0/lxKXPS7HBYvjCA==

Sello Digital del SAT

q6FP5F3MjHLMm8u4tDim51vx3ZDz4YcDOVweA9rM/VfKhcXtyOCU3CAdhBRt9JdgpncbYWOgemTusS7et9Tf4X7UvS4
Wq1TbjtEeq71gaUwOllPBZnxX3rHf3muPpjzxDxPvzcqe5BgyXTm1lhE6f9BwdSnO/L2+SpXyogp1IW
+CgDdNH11CO3SusO84wdfCVJQO2MNUtnVB2Y9LXTF1oTs7KZprXxN7EHSsPEts0gp5T5uNtrndBMrebgFBLKc11T
8clFf8nmgafcxXeRaVCruOvs/KjYEW7jCKqdmOHogfMU2xf4x5GxtbTGRre13v3j2b5eH8cZ413n808j4lnA==

Anexamos la Factura correspondiente al servicio o compra que adquirió con CERRAJERÍA ROJAS. Esperamos poder servirle pronto, saludos cordiales

Este documento es una representación impresa de un CFDI

Valida

Rogelio Reyes CEDH <rogelio_rt@hotmail.com>

Mié 19/02/2020 10:47 AM

Para: Rogelio Reyes CEDH <rogelio_rt@hotmail.com>

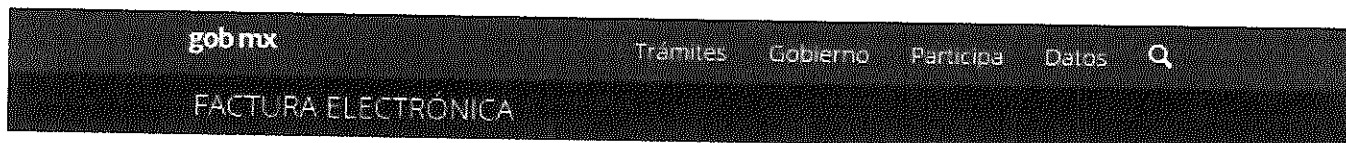

Inicio

Verificación de comprobantes fiscales digitales por internet

A través de esta opción, usted podrá verificar si el comprobante fue certificado por el SAT

RFC del emisor	Nombre o razón social del emisor	RFC del receptor	Nombre o razón social del receptor
ROGB611205J2A	BEATRIZ MAGALI ROJAS GUIRADO	CED920927MPS	COMISION ESTATAL DE LOS DERECHOS HUMANOS
Folio fiscal	Fecha de expedición	Fecha certificación SAT	PAC que certificó
134A186F-EA09-49E4-A2B4-4A39ECB38270	2020-02-12T14:33:08	2020-02-12T15:33:10	MA50810247C0
Total del CFDI	Efecto del comprobante	Estado CFDI	Estatus de cancelación
\$1,182.04	Ingreso	Vigente	Cancelable sin aceptación

9



FACTURA

NO. CERTIFICADO DEL SAT	SERIE	FOLIO	NO. CERTIFICADO	FOLIO FISCAL
00001000000411500203	FDEC	261287	00001000000403906193	19770d5-bf06-46bc-bb7a-63b388c4bdc5
No. CLIENTE	R.F.C.		No. PEDIDO	ORD. DE COMPRA
624	CED920927MP5		322404	VENDEDOR
LUGAR, FECHA Y HORA DE EXPEDICIÓN:			33000 2020/02/15 10:25:55	

SOLUCIONES DEL DESIERTO S.A DE C.V. SDE100326UY6 AV. 6 A NORTE 321 SECTOR NORTE DELICIAS CHI MX 33000 Sucursal STEREN DELICIAS AV. 6 A NORTE 321 SECTOR NORTE DELICIAS CHI MX 33000	FORMA DE PAGO: 01	R.F.C. SDE100326UY6 REGIMEN 601 - GENERAL DE LEY PERSONAS MORALES
	MÉTODO DE PAGO: PUE	EFFECTO DEL COMPROBANTE: I

FACTURAR A:	ENVIAR A:	TRANSPORTE:
COMISION ESTATAL DE LOS DERECHOS HUMANOS CED920927MP5 CHI MX 31020	COMISION ESTATAL DE LOS DERECHOS HUMANOS CHI MX 31020	Cliente Recoge
DEL CFDI: G03	TIPO DE RELACIÓN: CFDI RELACIONADOS:	CONDICIONES
	MONEDA: MXN TIPO DE CAMBIO: 0	

CLAVE	MODELO	CANTIDAD	CLAVE U	DESCRIPCION	P. UNITARIO	IMPORTE	DESC.	IMPTO	TASA	MONTO	No. PEDIMEN TO
26111700	BAT-NM-AAA	1.00	H87	4 PILAS RECARGABLES AAA NIMH 800MAH	85.35	85.35	0.00	002 IVA	0.160000	13.66	

CANTIDAD CON LETRA					
UNTA Y NUEVE PESOS 01/100 M.N.					
SUBTOTAL	DESCUENTO	IMPORTE	IVA	RETENCIÓN	TOTAL
85.35	0.00	\$85.35	13.66	0.00	99.01

LA REFERENCIA PARA EFECTUAR SU PAGO EN CUALQUIERA DE LOS SIGUIENTES BANCOS ES:

Por cada cheque devuelto, cobraremos 20% más I.V.A. de acuerdo con el Art. 193 de la Ley General de Títulos y Operaciones de Crédito Vigente. Debe(emos) y pagaré(emos) incondicionalmente por este pagaré a la orden de SOLUCIONES DEL DESIERTO S.A DE C.V. en AV. 6 A NORTE 321 SECTOR NORTE DELICIAS CHI MX 33000 o en la Cd. requerida, el día la cantidad TOTAL de ésta factura, valor recibido a mí (nuestra) entera satisfacción. De no ser cumplido el pago causará un interés moratorio del 2% mensual. La firma en cualquier lugar de la factura da validez a éste pagaré.

SELLO DIGITAL CFDI

XXi9vJcdSMh6wOpmH0M3EMyIRiNJ2H0YU4ftvW+HPYToBoWn42JOLqGM7/OTIjHJ2vrL/L5sxqMMwsApXqDUy7b47xUPJ2Y+AkN2L29YvOQQVM ZigtSIEtrB0nM/pNI7K8gYokVtF+Y5zGfPReUDouYUO8Kbg7J9r82YMLgAbAEQkp6ffNjOCWKUt5NcG/gfJ4XvpGITHdPa9WlfwOXfpwDpwaee9J2d+14ZiqTk6+qXvpCuEV548PtklezZHA3r75wCXbMrDmaJ38cX2zXgn+bdK3h2qwwGTBKssf110qRFwiDeES4WT89Qte3O4HoxNtkSYM7cXBPO+bKau8ig==

SELLO DIGITAL SAT

s7siaG1gwAU4YPZyUjeBxQff7MPscICHd6Q109U7wkZwVgIWHLLxUoOV+wd4QVmhSfr503zOC0j1ATVaoMI7kV6Fevl8vZ/MASotSQpM7pcoWF4HYqiOunGwIZ+Xfci0SS7mEG8ALropgXq71Nu414DgMxvle7pmdkJazA00TwpLUM/y2zjg2uDdAdq/3wd/rczJssbIMa+vt6Q72bjhumJXSPBByvzoX6QaHat2VxAmxZCnvCQ3WNNoPalxaf8jNOc+fes3jy+4pccBa1A92DxUVJkGLRQVHWQkHEQxknJln05dWsiJxc5Uha7OnD3WOjwmOvj1C81o0VJexA==

CADENA ORIGINAL COMPLEMENTO CERTIFICACIÓN DIGITAL SAT

||1|1|19770d5-bf06-46bc-bb7a-63b388c4bdc5|2020-02-15T11:25:57|DIG130917F9A|XXi9vJcdSMh6wOpmH0M3EMyIRiNJ2H0YU4ftvW+HPYToBoWn42JOLqGM7/OTIjHJ2vrL/L5sxqMMwsApXqDUy7b47xUPJ2Y+AkN2L29YvOQQVMZigtSIEtrB0nM/pNI7K8gYokVtF+Y5zGfPReUDouYUO8Kbg7J9r82YMLgAbAEQkp6ffNjOCWKUt5NcG/gfJ4XvpGITHdPa9WlfwOXfpwDpwaee9J2d+14ZiqTk6+qXvpCuEV548PtklezZHA3r75wCXbMrDmaJ38cX2zXgn+bdK3h2qwwGTBKssf110qRFwiDeES4WT89Qte3O4HoxNtkSYM7cXBPO+bKau8ig==|00001000000411500203||

Fecha y hora de certificación 2020/02/15 11:25:57



* Datos obligatorios

RFC del emisor	Nombre o razón social del emisor	RFC del receptor	Nombre o razón social del receptor
SDE100326UY6	SOLUCIONES DEL DESIERTO S.A DE C.V.	CED920927MP5	COMISION ESTATAL DE LOS DERECHOS HUMANOS
Folio fiscal	Fecha de expedición	Fecha certificación SAT	PAC que certificó
19770DD5-BF06-46BC-BB7A-63B388C4BDC5	2020-02-15T10:25:55	2020-02-15T11:25:57	DIG130917F9A
Total del CFDI	Efecto del comprobante	Estado CFDI	Estatus de cancelación
\$99.01	Ingreso	Vigente	Cancelable sin aceptación

Imprimir

RECHARGEABLE

BAT-NM-AAA

 **STEREN**

1,2V NiMH

600
mAh





AV. FRANCISCO VILLA
DESARROLLO EL SAUCITO C.P.31114
CHIHUAHUA CHIHUAHUA MEXICO
(614) 311-0500
21200212010321844

FOLIO FISCAL (UUID)	
93137c94-6f08-4854-b27f-84b72a8c06df	
FORMA DE PAGO	FACTURA
01-Efectivo	WCO373764
CONDICIONES DE PAGO	LUGAR DE EXPEDICION
	31114
METODO DE PAGO	FECHA
PUE Pago en una sola exhibicion	2020-02-17 13:24:43

EMISOR	RECEPTOR
COMPAÑIA MADERERA DE CHIHUAHUA SUCESORES SA de CV RFC PFR110526BP4 REGIMEN FISCAL 601-General de Ley Personas Morales	COMISION ESTATAL DE LOS DERECHOS HUMANOS RFC CED920927MP5 USO CFDI G03-Gastos en general

C.SAT	UM	UM SAT	Descripción	Base	Impuesto	Factor	P.Uni	Importe
39131714	PAQ	XPK	CANAL 1720 TMK 2P 1.10M # 5201-0125	90.51	002-IVA	Tasa	90.51	90.51
39121522	PZA	H87	BARRA MULTICONTACTO 6T # 9700200	73.27	002-IVA	Tasa	73.27	73.27
39121440	PZA	H87	EXTENSION ELEC BLANCA 10M # 48036	93.97	002-IVA	Tasa	93.97	93.97
Subtotal								\$ 257.75
IVA 16%								\$ 41.24
Total								\$ 298.99

(DOSCIENTOS NOVENTA Y OCHO PESOS 99/100 M.N.)

(Tipo de Cambio :1)

Este documento es una representación impresa de un CFDI 3.3

Se instalaron en oficina del Presidente
para conectar calenton electrico.

Cadena original del complemento de certificación digital del SAT

||1.1|93137c94-6f08-4854-b27f-84b72a8c06df|2020-02-17T14:26:44|NhCd5FyGsbWT26Dmtrdbxyx4UOvpCDYx6EtmJzNApt2fod51y5a0ZHzaDl6ytfFeFo+AOa3ZWPNMep9SZ7fBv4G4yWlp9FK
EZWj+sdZwe6p5G+Wvogt691vix2z32F0ZkrY9uFadlPhuEajrNXnYtAoPSf6fFqM4FWTHzUvkb5APayQkOiwYOPhR8Ll4uqTl0wlGqfBdzgpydhm3hcs8J/Jcm1Z29T/++wz3esBKsCMF8AZ7Hw+KR
Dl8HdOiyWEZcn59QbSgY+IzNS0Zc9Hvhl2FWPBQEe4REd3KL8KCZeoculK6+KkYXl0pkFnK0YwhG4Q9eGkG1QYSnamg==|00001000000408254801||

SELLO DIGITAL DEL EMISOR

KXl2AvEMtkxHgD067jqbalpnJ0lzUWKikekJZzuJHITdIBrdYeTncNEOXWp+cj2H+3xHqSqN73FKXZ9/s1swzEivvCJhVLj2MxPV9tku5BacYla78ldiDREp4
kwpjOAZSr6MoDON4sGjQ0mm+Dvb6SaboCFKHyg4z32NnT+jctfgyMEAVpQuiy1cDCIVcyZdHar2MSGcEAKJzLUNtngi7ydzZsCJF0eVFTp0i8x+5fQxR
sgkrQUuTlLOVf1DzRMlqyVWonybrolsW5hseNP7x+Lo2YXT37oocN9uE4iNhgC4WXlqY3gSlpCqZbutbOVBRHUS8mOsSISmTwnw==

SELLO DIGITAL DEL SAT

NhCd5FyGsbWT26Dmtrdbxyx4UOvpCDYx6EtmJzNApt2fod51y5a0ZHzaDl6ytfFeFo+AOa3ZWPNMep9SZ7fBv4G4yWlp9FKEZWj+sdZwe6p5G+Wvog
t691vix2z32F0ZkrY9uFadlPhuEajrNXnYtAoPSf6fFqM4FWTHzUvkb5APayQkOiwYOPhR8Ll4uqTl0wlGqfBdzgpydhm3hcs8J/Jcm1Z29T/++wz3esBKs
CMF8AZ7Hw+KRDI8HdOiyWEZcn59QbSgY+IzNS0Zc9Hvhl2FWPBQEe4REd3KL8KCZeoculK6+KkYXl0pkFnK0YwhG4Q9eGkG1QYSnamg==

Este es un Comprobante Fiscal Digital Version 3.3 de tipo ingreso.El Emisor utilizo el Certificado
No 00001000000403162301 y fue timbrado el dia 2020-02-17T14:26:44 usando el certificado del SAT
No 00001000000408254801

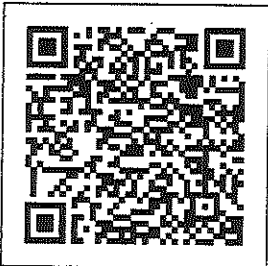

DEBO(EMOS) Y PAGARE(EMOS) INCONDICIONALMENTE ESTE PAGARE A LA ORDEN DE LA CIA. MADERERA DE CHIHUAHUA SUCRS., S.A DE C.V
EN ESTA CIUDAD, EL IMPORTE DE ESTA FACTURA, IMPORTE DE LAS MERCANCIAS RECIBIDAS A MI(NUESTRA) ENTERA SATISFACCION, SI NO
FUERAN CUBIERTOS CAUSARAN INTERESES DEL 3% MENSUAL DEL SALDO INSOLUTO.

ACEPTO

13

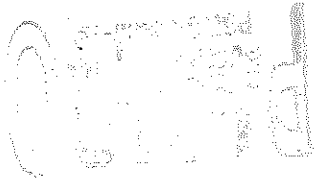

o razón social del	RFC del receptor	Nombre o razón social del receptor
IA MADERERA DE IA SUCESORES SA	CED920927MP5	COMISION ESTATAL DE LOS DERECHOS HUMANOS
expedición	Fecha certificación SAT	PAC que certificó
7T13:24:43	2020-02- 17T14:26:44	LSO1306189R5
l comprobante	Estado CFDI	Estatus de cancelación
	Vigente	Cancelable sin aceptación

Imprimir

14



HOME DEPOT MEXICO S. DE R.L. DE C.V.

DOMICILIO FISCAL
C.P66267
R.F.C.HDM001017AS1
601 General de Ley Personas Morales

Sucursal

THD-8719 CHIHUAHUA
PERIFERICO DE LA JUVENTUD 6101
HACIENDA DEL VALLE CP 31216
CHIHUAHUA CHIHUAHUA
TEL: (614) 439 3200
02/15/20, Reg: 8719, Tran: 01774, Cajs: 004

Cliente

Nombre: COMISION ESTATAL DE LOS DERECHOS HUMANOS

RFC: CED920927MP5

Uso CFDI: G03 Gastos en general

Tipo de Comprobante

I Ingreso

Serie y Folio

3HGAIE 255349

No de Serie del Certificado del CSD:

00001000000406525772

Lugar, fecha y hora de emisión

C.P. Sucursal 31216
2020/02/17T13:08:32

Folio Fiscal

AC68FE78-D8E8-4787-8A55-67AED796A40E

No. de Serie del Certificado del SAT:

00001000000402747854

Fecha y hora de certificación:

2020-02-17T14:08:45-0600

Cantidad	Clave producto	Clave unidad	Unidad	Descripción	Precio Unitario	Importe
1	39101600	H87	PIEZA	FOCO LED 9W(60W) LF 10P Impuesto: IVA Tasa/Cuota: 0.160000 Tipo Factor: Tasa Importe \$41.241599 Base: 257.750000	\$257.76	\$257.76 im
1	15121500	H87	PIEZA	FLEXI TAPA 90Z Impuesto: IVA Tasa/Cuota: 0.160000 Tipo Factor: Tasa Importe \$21.931199 Base: 137.070000	\$137.07	\$137.07 im
1	30151800	H87	PIEZA	METYLAN RESANADOR 980ML MR-980 Impuesto: IVA Tasa/Cuota: 0.160000 Tipo Factor: Tasa Importe \$16.414399 Base: 102.590000	\$119.83	\$119.83 im
1	31201600	H87	PIEZA	DESCUENTO: 17.240000 RESISTOL NMC RESISTENTE AL AGUA Impuesto: IVA Tasa/Cuota: 0.160000 Tipo Factor: Tasa Importe \$12.275199 Base: 76.720000	\$85.34	\$85.34 im
1	31201600	H87	PIEZA	DESCUENTO: 8.620000 RESISTOL NMC RESISTENTE AL AGUA Impuesto: IVA Tasa/Cuota: 0.160000 Tipo Factor: Tasa Importe \$12.275199 Base: 76.720000	\$85.34	\$85.34 im
1	31201600	H87	PIEZA	DESCUENTO: 8.620000 RESISTOL NMC RESISTENTE AL AGUA Impuesto: IVA Tasa/Cuota: 0.160000 Tipo Factor: Tasa Importe \$12.275199 Base: 76.720000	\$85.34	\$85.34 im
1	31261500	H87	PIEZA	CAJA PARA HERRAMIENTA 13, BROCHE A Impuesto: IVA Tasa/Cuota: 0.160000 Tipo Factor: Tasa Importe \$10.067199 Base: 62.920000	\$62.92	\$62.92 im
1	30181800	H87	PIEZA	CARTUCHO COMP. ESTRIAS P/LLAVE EMP. Impuesto: IVA Tasa/Cuota: 0.160000 Tipo Factor: Tasa Importe \$9.793599 Base: 61.210000	\$61.21	\$61.21 im
1	31211908	H87	PIEZA	PISTOLA CALEFATEADORA CON FLECHA LI Impuesto: IVA Tasa/Cuota: 0.160000 Tipo Factor: Tasa Importe \$6.827199 Base: 42.670000	\$42.67	\$42.67 im
1	31191506	H87	PIEZA	3871 DISCO 27 4-1/2 CORTE METAL Impuesto: IVA Tasa/Cuota: 0.160000 Tipo Factor: Tasa Importe \$6.620799 Base: 41.380000	\$41.38	\$41.38 im
1	11151500	H87	PIEZA	TELA MICROFIBRA COLORES Impuesto: IVA Tasa/Cuota: 0.160000 Tipo Factor: Tasa Importe \$3.447999 Base: 21.550000	\$21.55	\$21.55 im

Método de pago: PUE Pago en una sola exhibición

Forma de pago: 28 Tarjeta de débito

Condiciones Pago: Pagado

Moneda MXN

Total con letra

(UN MIL CIENTO DIEZ PESOS 48/100 M.N.)

Las diferencias de centavos que se puedan presentar, son producto del redondeo en los importes.

Subtotal	\$1,000.41
Descuento	\$43.10
IVA(16%)	\$153.17
Total	\$1,110.48

15

RFC Proveedor de certificación

EFA1002175U5

Cadena original del complemento de certificación digital del SAT

||1.1|AC68FE78-D8E8-4787-8A55-67AED796A40E|Mon Feb 17 14:08:45 CST
2020|EFA1002175U5|h1CTMdJ2uwmvFvciT9SKCNGnlbNjJgGmKZ6tFNgyKpmAC57eejRZadvOEmSELD0EO7khZ4WG7Cm9PJS99
fQL/CgJ7UIcYJ1gGwRB7oELsKtlvMFTpsTicWLBf1yQS45/xsNp3rTywlnnq1QWTG6719VLOu788RD5N1jKx/WJ6E1B06XTiFik
rgEI2CacwhCVZDq0aWRkacAYFK7cdSIAoUbsws56/rRKGtMi2FOpU/gLA63wsQtKzS4j+29SxoGA3q9p/ldvY4jZUY7gF4TJzNA
mksABtjKZDgjXsBstMMzkG4Pi3xRFhSQze6Phtx2GJsSU/kMXV+npFrL6B1NFJg==100001000000402747854||

Sello digital del emisor

h1CTMdJ2uwmvFvciT9SKCNGnlbNjJgGmKZ6tFNgyKpmAC57eejRZadvOEmSELD0EO7khZ4WG7Cm9PJS99fQL/CgJ7UIcYJ1gGwR
B7oELsKtlvMFTpsTicWLBf1yQS45/xsNp3rTywlnnq1QWTG6719VLOu788RD5N1jKx/WJ6E1B06XTiFikrgEI2CacwhCVZDq0aW
RkacAYFK7cdSIAoUbsws56/rRKGtMi2FOpU/gLA63wsQtKzS4j+29SxoGA3q9p/ldvY4jZUY7gF4TJzNA mksABtjKZDgjXsBstM
MzkG4Pi3xRFhSQze6Phtx2GJsSU/kMXV+npFrL6B1NFJg==

Sello digital del SAT

VsoqP++7ArCnTdvABJ4eKsvJCJO/PTcrk3s0YMaGd8SgHt1ZBPMApsnB+oo/M0auW58ypY3pFZGW2R3QRHaQH/OU/G1M12yby39
vypQSJAtuHKA9ODq3DTiIntmpanrV9dajvuOMEHbbCJcGxBRDip/DvrTw46blbUs7o85MZqARkX1OeLSQkobMhgU8t2nKY8qXPS
8dT5a2ZgWHD4ZObkWJLYnHR1ApxOrPCa00z6/fHT1+vQ9o0uQV/acwhLoZXL5rXxaTcYkhUW4LYwtv9kaQQF8JIKycZBTJtm9j
EQwxpSHVklU81C+Neza7pPaXbrCln7vFF3fghUN24ry4g==



16

* Datos obligatorios

RFC del emisor	Nombre o razón social del emisor	RFC del receptor	Nombre o razón social del receptor
HDM001017AS1	HOME DEPOT MEXICO S. DE R.L. DE C.V.	CED920927MP5	COMISION ESTATAL DE LOS DERECHOS HUMANOS
Folio fiscal	Fecha de expedición	Fecha certificación SAT	PAC que certificó
AC68FE78-D8E8-4787-8A55-67AED796A40E	2020-02-17T13:08:32	2020-02-17T14:08:45	EFA100217SU5
Total del CFDI	Efecto del comprobante	Estado CFDI	Estatus de cancelación
\$1,110.48	Ingreso	Vigente	Cancelable sin aceptación

Imprimir

17



CASA MYERS, S.A.

R.F.C. CMY431220M62 601 - Régimen General de Ley Personas Morales
 Calle Gama 11376, Complejo Industrial Chihuahua, Chihuahua, Chihuahua, México 31136
 Expedido en: AV. AGRICULTURA NTE. No. 195 CENTRO, DELICIAS, CHIHUAHUA, MÉXICO, 33000
 Teléfono: (639) 472 0319 y (639) 472 1474, Fax (639) 474 0090 email: 03@casamyers.com.mx

0085
 JS
 EFECTIVO
 Cuenta: 0000

Documento Factura de Contado
Tipo Comprobante I - Ingreso
Lugar, Fecha Y Hora de Emisión:
 DELICIAS, CHIHUAHUA el: 15/02/2020 10:49 a. m.
Serie: CA **Folio:** 349302 **Vend:** V1418
Folio Fiscal: 2152d54f-2763-464f-8dd1-038d1deab1e
 Orden :
Remisión:
Año de Aprobación: 2009 **No:**
Certificado de CSD: 00001000000405034638

Descripción	Unitario	Impuesto	Importe
ACEITE PENETRANTE WD40 312ML SOS 11 oz	93.77	002-IVA-Tasa-0.16-15.00	93.77
1470078 CARTUCHO REPUESTO PVALV. TIPO B	75.55	002-IVA-Tasa-0.16-12.09	75.55

myers

100 años desde 1921

SubTotal:	169.32
002 : IVA Tasa 0.16	27.09
I.V.A. Retenido:	0.00
Total:	196.41

Myers S.A. en su
 mercancías
 mensual y

Acepto:

Por este pago,
 domicilio y en las
 recibidas a satisfac.
 además un cargo m...

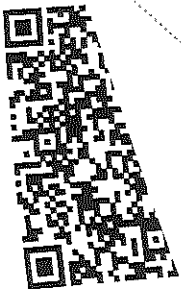

Para concursar el ticket deberá tener un monto mínimo de \$100 pesos. Cada ticket es una oportunidad para ganar premios en tarjetas de regalo de \$50, \$100, \$200, \$300, \$400, \$500, \$1000 y \$2000. Cada ticket es válido hasta 7 días naturales después de su emisión. El ticket será válido hasta 7 días naturales después de su emisión. El ticket será válido hasta 7 días naturales después de su emisión.

\$50,000
 Entregamos hasta:
 ¡tu opinión te puede hacer ganar!
 Ingresa tu ticket en:
 www.opinionhonestadepor.com.mx

9+Jzcb7riZhSMYe0OUcjXxRfusCwlhuDmRzuFbWexisV5F/CWn9SXDrh74duYFCnKa+GGG4
 1eTGpGJAluYCT3uqRceNz7n12sKkgdZNoLlkvqydpTLaaNAIAH9Udr3O3RtWgyBvS8zLbGLjm
 YFmVRWNgovLSXsX0WwS4TSUfCuhRwHfahXh5YmVyoZfaOTC1p8f+8SJS7g==

2j/vS++8lavRJ7uasQIHbKfSPelr27xxgApOB/FMWnSPEBDW2cyqv3Fk2JjKku8ebbTXQ1
 uJdMp0smZFFk6/Q12/REOYVt5SiGxOZXF10LCKfCpnc3sKbm+2zstxgDWipUYPPEbi8mCJJ
 P+HDZkaZGZcoM3OTD9v66Em+HeRbYhteqRGTpaIvaM5PwSDYA==

Verificación digital del SAT
 48:45jdcG+qhjU1/oj6lkinuxGxmJB83f+2YQ0Jo5ZMMW+MeQz4L2ZjRV5++8lavRJ7uasQIHb
 TXQ1CjHvCpJdgGMyUdonLy547SM6DDLNcdY9hL.SsC16Kc25pUdMp0smZFFk6/Q18/R
 mcUUVVNHwMgUkqURTB0/nYv71+8vrtMux4FYofbks3Zb9jX84TFP+HDZkaZGZcoM3OTD
 908743

10407908743 R.F.C. Prov Cert.: CFA110411FW5

En partes eléctricas y material
 para su devolución

Presentar el empaque completo y sin daños.
 No se aceptan cambios ni devoluciones después de 3 días la

www.casamyers.com.mx



* Datos obligatorios

RFC del emisor	Nombre o razón social del emisor	RFC del receptor	Nombre o razón social del receptor
CMY431220M62	CASA MYERS SA	CED920927MP5	COMISION ESTATAL DE LOS DERECHOS HUMANOS
Folio fiscal	Fecha de expedición	Fecha certificación SAT	PAC que certificó
2152D54F-2763-464F-8DD1-038D1DEAB1ED	2020-02-15T10:49:06	2020-02-15T11:48:45	CFA110411FW5
Total del CFDI	Efecto del comprobante	Estado CFDI	Estatus de cancelación
\$196.41	Ingreso	Vigente	Cancelable sin aceptación

Imprimir

19

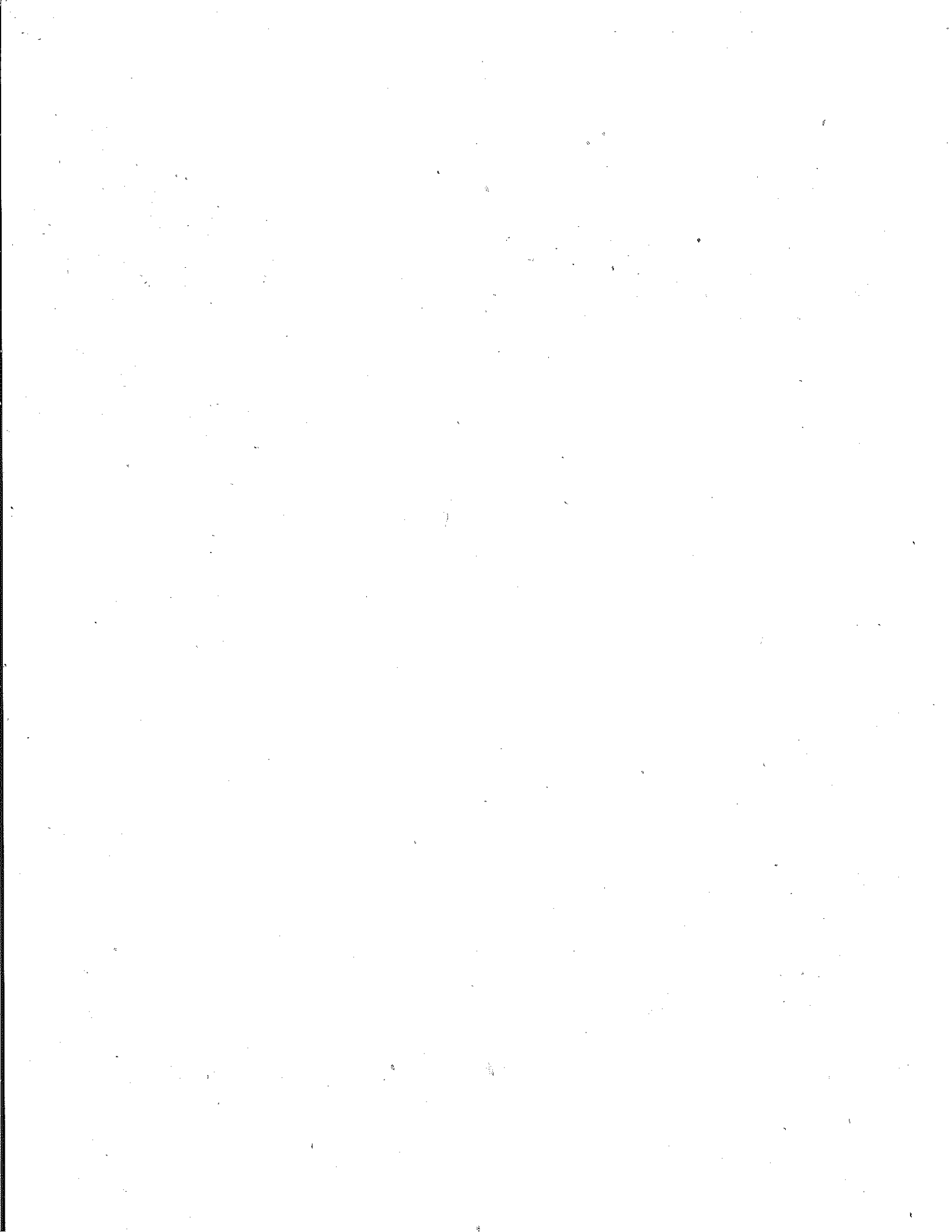

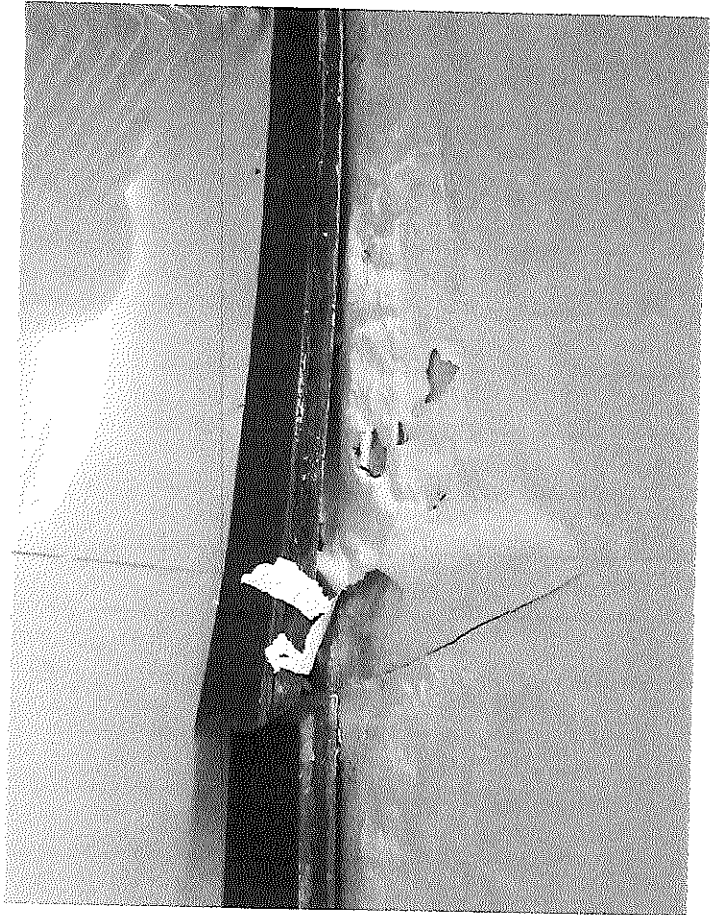

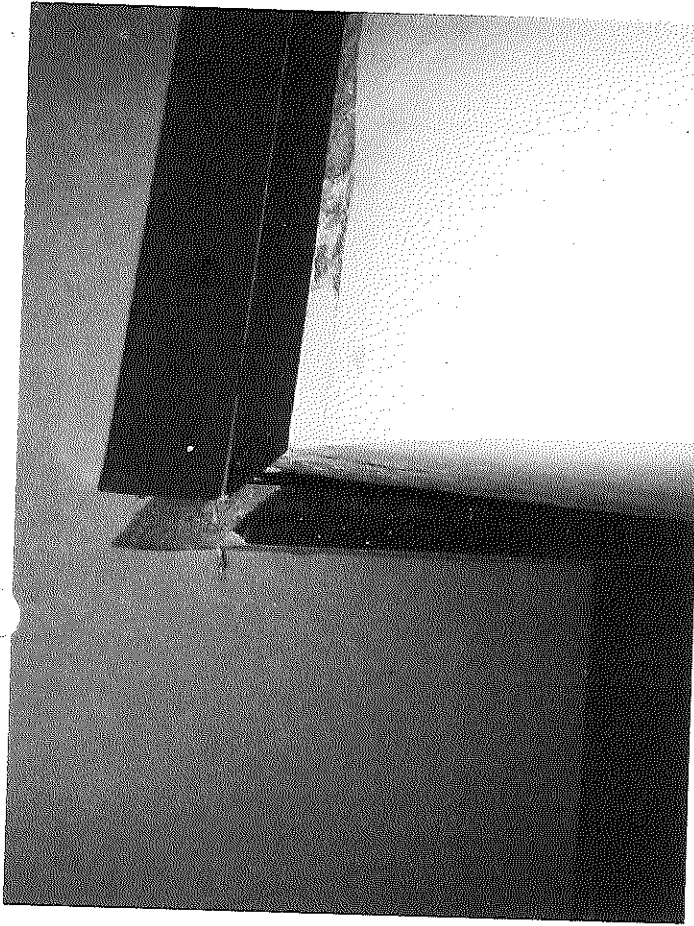

2

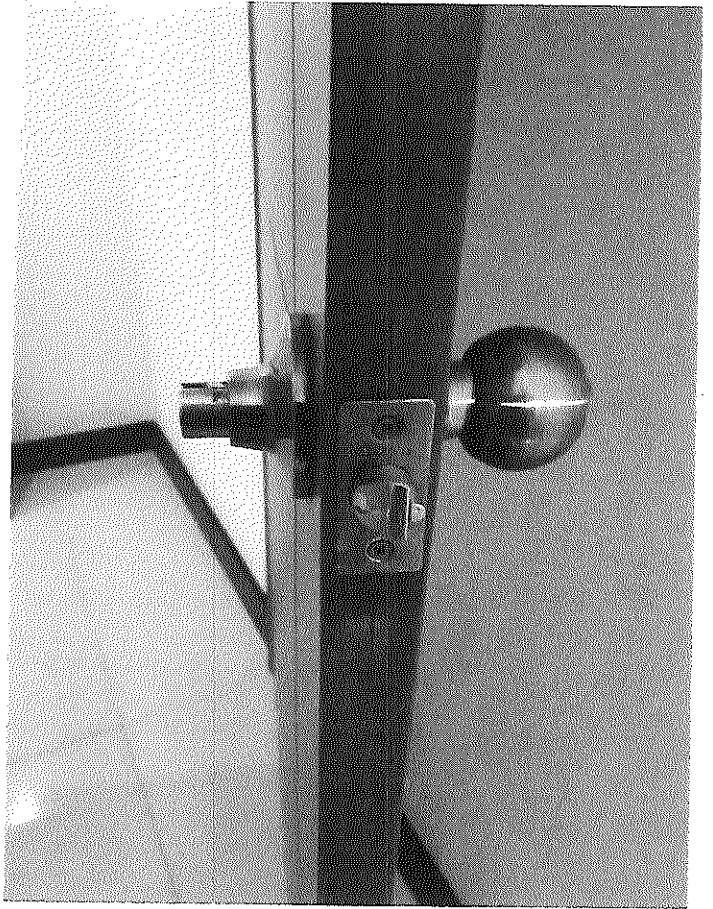

03

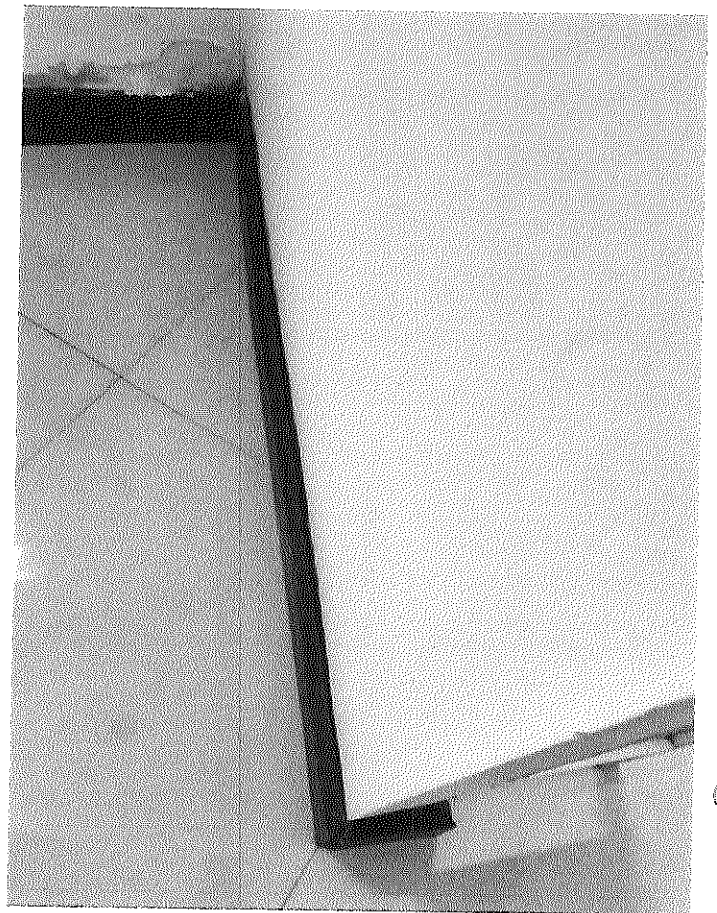



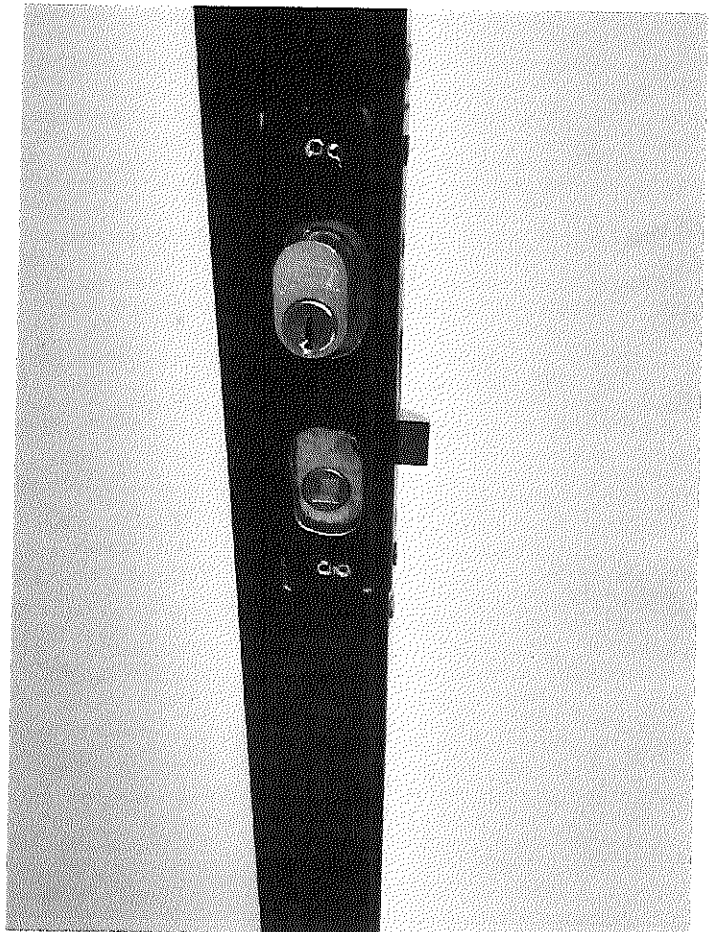
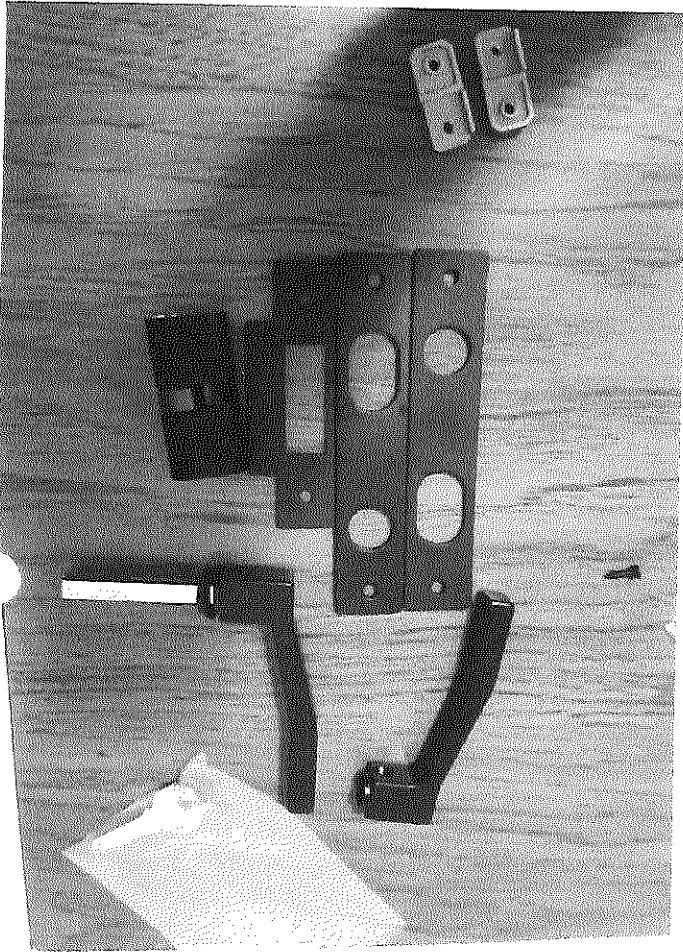

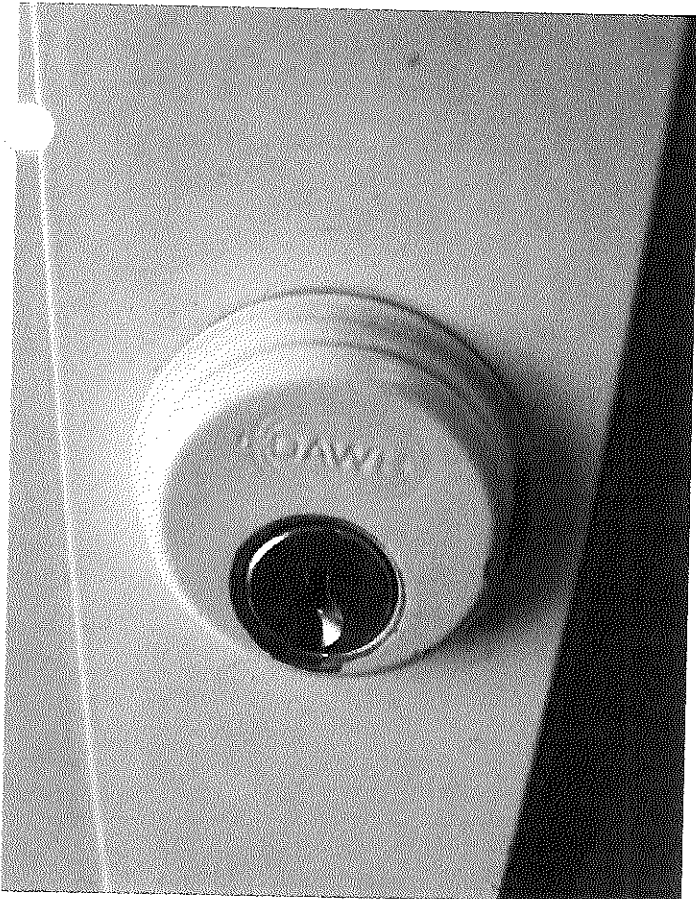

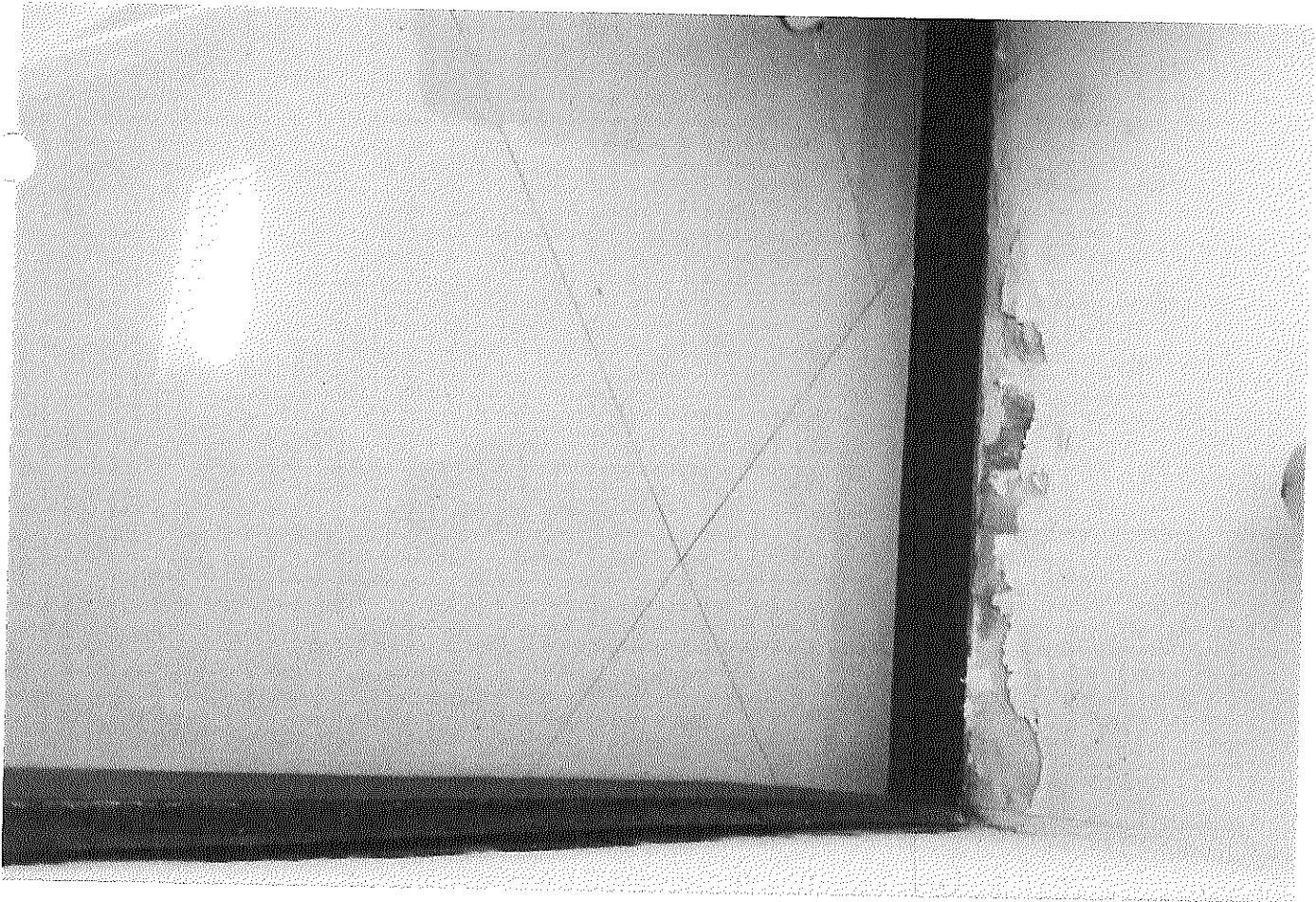
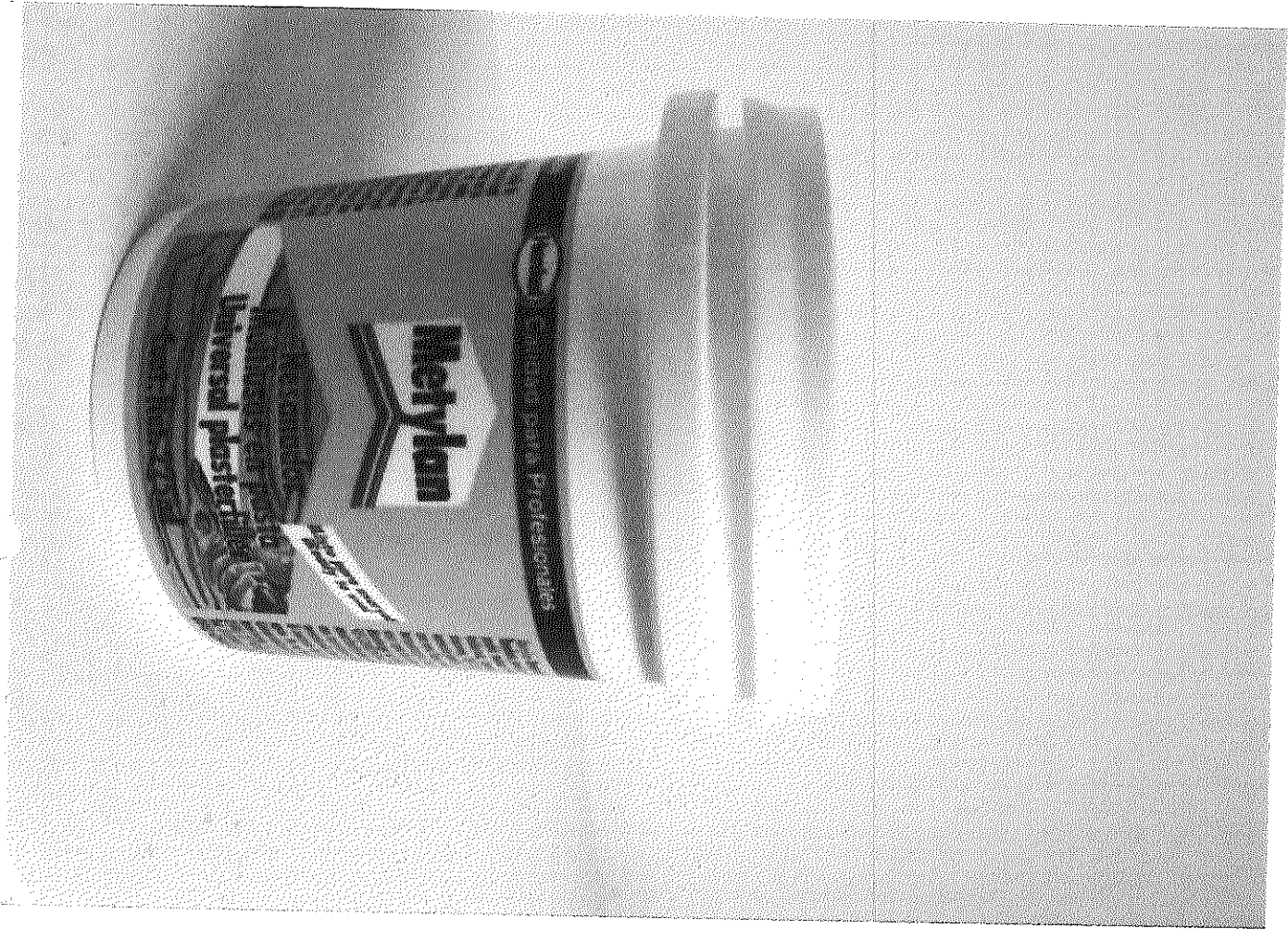

87



