



Usr: DianaTrevizo
Rep: rptPoliza

COMISIÓN ESTATAL DE LOS DERECHOS HUMANOS ESTADO DE CHIHUAHUA

Póliza: D00028 Del 07/02/2020

Fecha y hora de Impresión | 13/feb./2020 04:41 p. m.
Página | 1

Concepto: GP REYES ROGELIO IMPRESION DE CREDENCIALES PARA EL PERSONAL, Folio Comprobación de Gasto: 21 Gasto por Comprobar: 17

Beneficiario: REYES TORRES ROGELIO

Folio / Cheque : 13523

No	Cuenta	Descripción de la cuenta	Cargo	Abono	Concepto del movimiento	
0001	8240-522020-C0101-18-2111-1	Materiales, útiles y equipos menores de	\$119.00		GC REYES TORRES ROGELIO	
0002	8240-522020-C0101-18-2151-1	Material impreso e información digital	\$278.00		GC REYES TORRES ROGELIO	
0003	8240-522020-C0101-18-2151-1	Material impreso e información digital	\$70.00		GC REYES TORRES ROGELIO	
0004	8220-522020-C0101-18-2111-1	Materiales, útiles y equipos menores de		\$119.00	GC REYES TORRES ROGELIO	
0005	8220-522020-C0101-18-2151-1	Material impreso e información digital		\$278.00	GC REYES TORRES ROGELIO	
0006	8220-522020-C0101-18-2151-1	Material impreso e información digital		\$70.00	GC REYES TORRES ROGELIO	
0007	8250-522020-C0101-18-2111-1	Materiales, útiles y equipos menores de	\$119.00		GD REYES TORRES ROGELIO, Folio: 125, Factura: 17157822	
0008	8250-522020-C0101-18-2151-1	Material impreso e información digital	\$278.00		GD REYES TORRES ROGELIO, Folio: 123, Factura: 171006008	
0009	8250-522020-C0101-18-2151-1	Material impreso e información digital	\$70.00		GD REYES TORRES ROGELIO, Folio: 124, Factura: 17157861	
0010	8240-522020-C0101-18-2111-1	Materiales, útiles y equipos menores de		\$119.00	GD REYES TORRES ROGELIO, Folio: 125, Factura: 17157822	
0011	8240-522020-C0101-18-2151-1	Material impreso e información digital		\$278.00	GD REYES TORRES ROGELIO, Folio: 123, Factura: 171006008	
0012	8240-522020-C0101-18-2151-1	Material impreso e información digital		\$70.00	GD REYES TORRES ROGELIO, Folio: 124, Factura: 17157861	
0013	5121-2151	Material impreso e información digital	\$278.00		GD REYES TORRES ROGELIO, Folio: 123, Factura: 171006008	
0014	5121-2151	Material impreso e información digital	\$70.00		GD REYES TORRES ROGELIO, Folio: 124, Factura: 17157861	
0015	5121-2111	Materiales, útiles y equipos menores de	\$119.00		GD REYES TORRES ROGELIO, Folio: 125, Factura: 17157822	
0016	2112-1-000747	OPERADORA OMX. S.A DE C.V.		\$278.00	GD REYES TORRES ROGELIO, Folio: 123, Factura: 171006008	
0017	2112-1-000747	OPERADORA OMX. S.A DE C.V.		\$70.00	GD REYES TORRES ROGELIO, Folio: 124, Factura: 17157861	
0018	2112-1-000747	OPERADORA OMX. S.A DE C.V.		\$119.00	GD REYES TORRES ROGELIO, Folio: 125, Factura: 17157822	
0019	8260-522020-C0101-18-2111-1	Materiales, útiles y equipos menores de	\$119.00		GE REYES TORRES ROGELIO	
0020	8260-522020-C0101-18-2151-1	Material impreso e información digital	\$278.00		GE REYES TORRES ROGELIO	
0021	8260-522020-C0101-18-2151-1	Material impreso e información digital	\$70.00		GE REYES TORRES ROGELIO	
0022	8250-522020-C0101-18-2111-1	Materiales, útiles y equipos menores de		\$119.00	GE REYES TORRES ROGELIO	
0023	8250-522020-C0101-18-2151-1	Material impreso e información digital		\$278.00	GE REYES TORRES ROGELIO	
0024	8250-522020-C0101-18-2151-1	Material impreso e información digital		\$70.00	GE REYES TORRES ROGELIO	
0025	8270-522020-C0101-18-2111-1	Materiales, útiles y equipos menores de	\$119.00		GP REYES ROGELIO IMPRESION DE CREDENCIALES PARA EL PERSONAL, Folio Comprobación de Gasto: 21 Gasto por Comprobar: 17	
0026	8270-522020-C0101-18-2151-1	Material impreso e información digital	\$278.00		GP REYES ROGELIO IMPRESION DE CREDENCIALES PARA EL PERSONAL, Folio Comprobación de Gasto: 21 Gasto por Comprobar: 17	
0027	8270-522020-C0101-18-2151-1	Material impreso e información digital	\$70.00		GP REYES ROGELIO IMPRESION DE CREDENCIALES PARA EL PERSONAL, Folio Comprobación de Gasto: 21 Gasto por Comprobar: 17	
0028	8260-522020-C0101-18-2111-1	Materiales, útiles y equipos menores de		\$119.00	GP REYES ROGELIO IMPRESION DE CREDENCIALES PARA EL PERSONAL, Folio Comprobación de Gasto: 21 Gasto por Comprobar: 17	
0029	8260-522020-C0101-18-2151-1	Material impreso e información digital		\$278.00	GP REYES ROGELIO IMPRESION DE CREDENCIALES PARA EL PERSONAL, Folio Comprobación de Gasto: 21 Gasto por Comprobar: 17	
0030	8260-522020-C0101-18-2151-1	Material impreso e información digital		\$70.00	GP REYES ROGELIO IMPRESION DE CREDENCIALES PARA EL PERSONAL, Folio Comprobación de Gasto: 21 Gasto por Comprobar: 17	
0031	2112-1-000747	OPERADORA OMX. S.A DE C.V.	\$467.00		GP REYES ROGELIO IMPRESION DE CREDENCIALES PARA EL PERSONAL, Folio Comprobación de Gasto: 21 Gasto por Comprobar: 17	
0032	1123-04-0179	REYES TORRES ROGELIO		\$467.00	GP REYES ROGELIO IMPRESION DE CREDENCIALES PARA EL PERSONAL, Folio Comprobación de Gasto: 21 Gasto por Comprobar: 17	
			2,802.00	2,802.00		



COMISIÓN ESTATAL DE LOS DERECHOS HUMANOS

AVE. ZARCO No. 2427 COL. ZARCO, CHIHUAHUA, CHIH. C.P. 31020

TEL. Y FAX 201-2990 AL 95 CON 6 LÍNEAS

LADA SIN COSTO 01-800-201-1758

E-mail: Cedhch@prodigy.net.mx

www.cedhchihuahua.org.mx

www.dhnet.org.mx

Oficio: CEDH:16C.1.015/2020

Chihuahua Chih. A 27 de enero de 2020

C.P. RAFAEL VALENZUELA LICON.
DIRECTOR DE SERVICIOS ADMINISTRATIVOS.
PRESENTE.-

Por medio del presente, hago de su conocimiento que es necesario entregar las credenciales de identificación laboral al personal que aún no cuenta con ella, para efectos de identificación a la entrada del H. Congreso del Estado el próximo jueves 30, para lo cual hago la solicitud de recursos, por el importe de \$490.00 (cuatrocientos noventa pesos 00/100 m.n.), bajo el concepto **Gastos por Comprobar**, para la impresión de 14 de ellas en la tienda Office Max.

Se anexa impresión de las credenciales requeridas.

Sin otro particular, de momento, quedo de usted.

Atentamente

Rogelio Reyes Torres

Jefe de Adquisiciones, Servicios y Mantenimiento



FACTURA

OOM960429832

Operadora OMX. S.A. de C.V.

Lugar de Expedición:
31217
 Fecha y Hora de Expedición:
2020-01-28 06:03:13

Información del Cliente:

R.F.C: CED920927MP5

Domicilio Sucursal:
 PROLONGACION REFORMA 1235, SANTA FE CUAJIMALPA, CUAJIMALPA DE MORELOS, CIUDAD DE MEXICO, MEXICO
 C.P.: 05348

Razón Social: COMISION ESTATALDE LOS DERECHOS HUMANOS
 Uso CFDI: G03 - Gastos en general

PROLONGACION REFORMA 1235, SANTA FE CUAJIMALPA, CUAJIMALPA DE MORELOS, CIUDAD DE MEXICO, MEXICO
 C.P.: 05348

Código de Art.	Clave prod serv	Descripción	Descuento	Cantidad	Clave unidad	Unidad de Medida	Precio Unitario	IVA	Total
66802	82121505	CREDENCIAL PVC 1 CARA PAQ. 10	0.01000	1.00	H87 - Pieza	H87	118.96552	A	118.97
		Base: 118.97 Impuesto: 002 - IVA Tipo de factor: Tasa Tasa o cuota: 16.00% Importe: 19.04							
66803	82121505	CREDENCIAL PVC 2 CARA PER.		4.00	H87 - Pieza	H87	30.17241	A	120.69
		Base: 120.69 Impuesto: 002 - IVA Tipo de factor: Tasa Tasa o cuota: 16.00% Importe: 19.31							
Cadena Original del Comprobante de Certificación Digital del SAT: [[1.1 980321E8-247B-4D3D-4FBA-BD4F1A8280B4 2020-01-28T20:02:48 SST060807KUJ 02Y25F38dHGGeE_Xy1T455XatWNNMjL24vCSQ9Aa0Bac0GvszapyB4V8LSm5UkdwLrLx4JDPnOICyZf7w7j5rgSsxZAc4Cpk0YNRgB1M0puISK5i/+1FMgThJ4OK6JnbaAGmpS2ghz4ic5XFYJJe7F7i7VoCDUskm9e7rC3oz7fyOS2fnagJFHZCUjgroIjsnvhuT0BzHG16m3vBSXdvE25VEHJuespvYM1jnCgDMNUiNR2ZUfblJpFamnjQISKzc9t5Hb7QcerS/2wL0jDgWlnJ0apBd1cXcLUNg97Swap1dNX/3d6HB+ZYqBPKhgA0jNeC7qTVWu3F83hGg== 100001000000405937437 79095]]									

A = IVA 16%	Este documento es una representación impresa de un CFDI	Subtotal	239.66
C = IVA 0%		Descuento	0.01
E = IVA Exento	Método de pago	Forma de pago	
	PUE - Pago en una sola exhibición	Efectivo.	
	#Cuenta	Moneda	Tipo de cambio
	Importe	002 - IVA 16.00%	38.35
	278.00	Total	278.00

Forma de Pago: 01 - Efectivo
 RFC del Proveedor: SST060807KUJ
 Cantidad con Letras: DOSCIENTOS SETENTA Y OCHO PESOS 00/100 MXN
 Sello Digital del Emisor:
 02Y25F38dHGGeE_Xy1T455XatWNNMjL24vCSQ9Aa0Bac0GvszapyB4V8LSm5UkdwLrLx4JDPnOICyZf7w7j5rgSsxZAc4Cpk0YNRgB1M0puISK5i/+1FMgThJ4OK6JnbaAGmpS2ghz4ic5XFYJJe7F7i7VoCDUskm9e7rC3oz7fyOS2fnagJFHZCUjgroIjsnvhuT0BzHG16m3vBSXdvE25VEHJuespvYM1jnCgDMNUiNR2ZUfblJpFamnjQISKzc9t5Hb7QcerS/2wL0jDgWlnJ0apBd1cXcLUNg97Swap1dNX/3d6HB+ZYqBPKhgA0jNeC7qTVWu3F83hGg==
 Sello Digital del SAT:
 EnSR68082w3M890MYHjYMUwkpwr1mRFx4YFsWDRgRcXUwBZSbORGS1W0NZJAORzaZ1rU7JBjvT1gsSvbLSm5dIRnzz0nRthCdbJHq28Nf6Zcfr20g2AVNp0EcP7X500zGj28Gj2CdVtV9EjWbCrqWm9a5b7kPQ7G2PCLWHs82Whtw==
 Folio Fiscal: 980321E8-247B-4D3D-4FBA-BD4F1A8280B4
 Fecha y Hora de Certificación: 2020-01-28 20:02:48
 No. de Serie del Certificado del SAT: 00001000000405179095
 No. de Serie del Certificado del Emisor: 00001000000405937437



3

* Datos obligatorios

RFC del emisor	Nombre o razón social del emisor	RFC del receptor	Nombre o razón social del receptor
OOM960429832	Operadora OMX. S.A. de C.V.	CED920927MP5	COMISION ESTATAL DE LOS DERECHOS HUMANOS
Folio fiscal	Fecha de expedición	Fecha certificación SAT	PAC que certificó
980321E8-247B-4D3D- BFBA-BD4F1A8280B4	2020-01- 28T18:03:13	2020-01- 28T20:02:48	SST060807KU0
Total del CFDI	Efecto del comprobante	Estado CFDI	Estatus de cancelación
\$278.00	Ingreso	Vigente	Cancelable sin aceptación

Imprimir

4

FACTURA

OOM960429832

Operadora OMX, S.A. de C.V.

Lugar de Expedición:
31217
 Fecha y Hora de Expedición:
2020-02-06 05:30:21

Información del Cliente:

R.F.C.: CED920927MP5

Razón Social: COMISION ESTATALDE LOS DERECHOS HUMANOS

Uso CFDI: G03 - Gastos en general

Domicilio Sucursal:
 PROLONGACION REFORMA 1235, SANTA
 FE CUAJIMALPA, CUAJIMALPA DE
 MORELOS, CIUDAD DE MEXICO,
 MEXICOC.P.: 05348

PROLONGACION REFORMA 1235, SANTA FE
 CUAJIMALPA, CUAJIMALPA DE MORELOS,
 CIUDAD DE MEXICO, MEXICO
 C.P.: 05348

Código de Art.	Clave prod serv	Descripción	Descuento	Cantidad	Clave unidad	Unidad de Medida	Precio Unitario	IVA	Total
66803	82121505	CREDENCIAL PVC 2 CARA PER. Base: 60.34 Impuesto: 002 - IVA Tipo de factor: Tasa Tasa o cuota: 16.00% Importe: 9.65		2.00	H87	- Pieza H87	30.17241	A	60.35
Original del Complemento de Certificación Digital del SAT: [1.1.1.1]09969203-5237-4AF7-8AF5-84DBAD0A0E18[2020-02-06T19:30:22]SST060807KJG[Fds4+CbU6AkgGE1ZXSBQ0thvfjVnltbtkyQenCeSz8SbQKChbIwCrWw3XW+cWMMFjellqjVEy2ZASGQSLcaDuGL5eMITcoxONzaM53m9bS4DBWjtUSdyCx6+eAlcxvImjI3gdnF0CdlwEjclJh3hczTpGyA5JFJdxH8L9SGs838++ckS+TnyT2WqmAKCTJ9Ga2dR3psozAWJSmYWLabyfaVCS6AJn5UbpqDwLpLJQFMm65vd7ySgyQ+Wdp8JbQjVp4bw1w8Kyn8SfrO1YIPga3S9cteR7EKcAHEPL6KFAWxS0nMYiHOJ8Pr3OEsllyBOnz9pU215Jg==j00[0100000405179095]]									

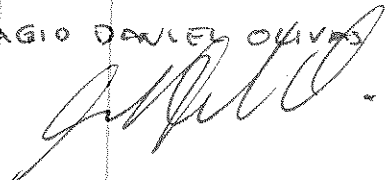
LIC. SAGIO DANIEL OLIVERA

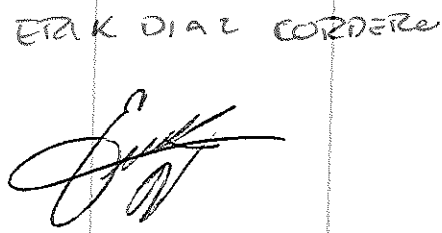
ETAK DIAZ CORDERO

= IVA 16%	Este documento es una representación impresa de un CFDI	Subtotal	60.35
= IVA 0%		Descuento	0.00
= IVA Exento	Método de pago Forma de pago	Importe	70.00
	PUE - Pago en una sola exhibición	002 - IVA 16.00%	9.65
		Total	70.00

Forma de Pago: 01 - Efectivo
 RFC del Proveedor: SST060807KJG
 Cantidad con Letras: SETENTA PESOS 00/100 MXN
 sello Digital del Emisor:
 [1.1.1.1]09969203-5237-4AF7-8AF5-84DBAD0A0E18[2020-02-06T19:30:22]SST060807KJG[Fds4+CbU6AkgGE1ZXSBQ0thvfjVnltbtkyQenCeSz8SbQKChbIwCrWw3XW+cWMMFjellqjVEy2ZASGQSLcaDuGL5eMITcoxONzaM53m9bS4DBWjtUSdyCx6+eAlcxvImjI3gdnF0CdlwEjclJh3hczTpGyA5JFJdxH8L9SGs838++ckS+TnyT2WqmAKCTJ9Ga2dR3psozAWJSmYWLabyfaVCS6AJn5UbpqDwLpLJQFMm65vd7ySgyQ+Wdp8JbQjVp4bw1w8Kyn8SfrO1YIPga3S9cteR7EKcAHEPL6KFAWxS0nMYiHOJ8Pr3OEsllyBOnz9pU215Jg==j00[0100000405179095]]
 sello Digital del SAT:
 CLRDWSr8Xqcl2XBBL2ep2NaxcPTvvr1/01yNm4bxyvpZAW70bjQu2cTQywI8Bj52gwWLEGI11WBRV.1MzSg9LBRVnJnXgtvkt6SUR+RvcoxK5SOBJ5Da/mOAbjIWhqH5K08Qk8GZStyWVZc+Sp6qknRucwripXKRu7BXAsorQqgSMdSuwkvEJgPYSpDFcXARdQWfufj3KkLmi7bynYVIZ9G6Z7VWJ7yqKZdIVHEm+Gwasw3Cvrx3TPzHD7qkRY3pRWzPd2GNgDTUoJdKnmIc3kMjMm/UnTPHPSUY7HhohUcWPU3Xs95jv4ykyyc07==
 sello Fiscal: 16889203-5237-4AF7-8AF5-84DBAD0A0E18
 Fecha y Hora de Certificación: 2020-02-06 19:30:22
 No. de Serie del Certificado del SAT: 00001000000405179095
 No. de Serie del Certificado del Emisor: 00001000000405937437



* Datos obligatorios

RFC del emisor	Nombre o razón social del emisor	RFC del receptor	Nombre o razón social del receptor
OOM960429832	Operadora OMX. S.A. de C.V.	CED920927MP5	COMISION ESTATAL DE LOS DERECHOS HUMANOS
Folio fiscal	Fecha de expedición	Fecha certificación SAT	PAC que certificó
16B69203-5237-4AF7- 8AF5-54DBAD0A0818	2020-02- 06T17:30:21	2020-02- 06T19:30:22	SST060807KU0
Total del CFDI	Efecto del comprobante	Estado CFDI	Estatus de cancelación
\$70.00	Ingreso	Vigente	Cancelable sin aceptación

Imprimir

6



**COMISIÓN ESTATAL DE LOS
DERECHOS HUMANOS**
CHIHUAHUA

ERIK DÍAZ CORDERO

PERSONAL ESPECIALIZADO



a CEDH más cerca de ti

www.cedhchihuahua.org.mx

Puesto: PERSONAL ESPECIALIZADO

Numero de empleado: 324

Reg. Fed. de Cont.: DICE7710189Z5

Núm. de Afiliación a Ichisal: 58191/01

Departamento: DHNET CEDH

Chihuahua

Vigencia

19	20	21	22	23
----	----	----	----	----

Lic. Néstor Manuel Armendáriz Loya

PRESIDENTE

Empleado

Puesto: VISITADOR

Numero de empleado: 271

Reg. Fed. de Cont.: DAOS850226J68

Num. Afiliación a Ichisal: 29232/01

OFICINA CHIHUAHUA CEDH

Vigencia

19	20	21	22	23
----	----	----	----	----

Lic. Nestor Manuel Armendáriz Loya
P R E S I D E N T E

Empleado



**COMISIÓN ESTATAL DE LOS
DERECHOS HUMANOS**
C H I H U A H U A

LIC. SAGID DANIEL OLIVAS

VISITADOR

Fé pública en todo el territorio del Estado, art. 16 de
la Ley de la Comisión Estatal de los Derechos
Humanos

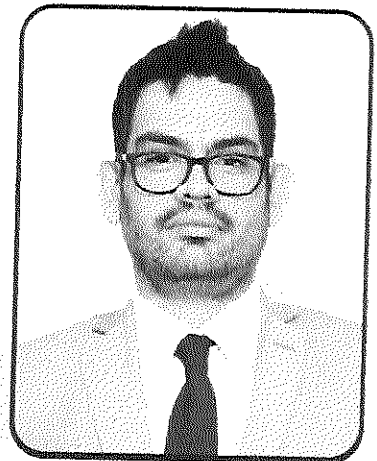



**COMISIÓN ESTATAL DE LOS
DERECHOS HUMANOS**
CHIHUAHUA

C. MARTINA SUJHEY CASAS NERI

SECRETARIA



a CEDH más cerca de ti

www.cedhchihuahua.org.mx

Puesto: SECRETARIA

Numero de empleado: 312

Reg. Fed. de Cont.: CANM791022M29

Num. Afiliación a Ichisal: 40277/01

Departamento: Orientación y Quejas

Cd. Juárez

Vigencia

19	20	21	22	23
----	----	----	----	----

Lic. Néstor Manuel Armendáriz Loya

PRESIDENTE



**COMISIÓN ESTATAL DE LOS
DERECHOS HUMANOS**
CHIHUAHUA

C. ANDREA GIOVANNA CAMPOS MEZA

AUXILIAR ADMINISTRATIVO



CEDH más cerca de ti

www.cedhchihuahua.org.mx

Puesto: Auxiliar Administrativo

Numero de empleado: 320

Reg. Fed. de Cont.: CAMA9112278TA

Núm. de afiliación a Ichisal: 13232/02

Departamento: Servicios Administrativos

Cd. Juárez

Vigencia

19	20	21	22	23
----	----	----	----	----

Lic. Néstor Manuel Armendáriz Loya

PRESIDENTE



**COMISIÓN ESTATAL DE LOS
DERECHOS HUMANOS**
CHIHUAHUA

**LIC. CLAUDIA ROCÍO HERNÁNDEZ
CHAPARRO**

SECRETARIA



a CEDH más cerca de ti

www.cedhchihuahua.org.mx

Puesto: SECRETARIA

Numero de empleado: 319

Reg. Fed. de Cont.: HECC840807JTA

Núm. de Afiliación a Ichisal: 38071/01

Departamento: Servicios Administrativos
Chihuahua

Vigencia

19	20	21	22	23
----	----	----	----	----

Lic. Néstor Manuel Armendáriz Loya
PRESIDENTE

Empleado



**COMISIÓN ESTATAL DE LOS
DERECHOS HUMANOS**
CHIHUAHUA

LIC. DAMIÁN ANDRÉS DÍAZ GARCÍA

PSICÓLOGO

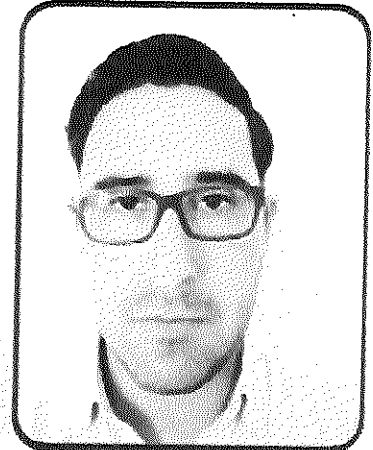

a CEDH más cerca de ti

www.cedhchihuahua.org.mx

Puesto: PSICÓLOGO

Numero de empleado: 313

Reg. Fed. de Cont.: DIDG860416C37

Num. Afiliación a Ichisal: 131596

Departamento: Capacitación

Cd. Juárez

Vigencia

19	20	21	22	23
----	----	----	----	----

Lic. Néstor Manuel Armendáriz Loya

PRESIDENTE



**COMISIÓN ESTATAL DE LOS
DERECHOS HUMANOS**
CHIHUAHUA

LIC. DORA VILLALOBOS MENDOZA

TITULAR DE LA UNIDAD DE IGUALDAD DE GENERO



a CEDH más cerca de ti

www.cedhchihuahua.org.mx

Puesto: Titular de la Unidad de Igualdad de Género

Numero de empleado: 316

Reg. Fed. de Cont.: VIMD620909SK7

Num. Afiliación a Ichisal: 69157/01

Departamento: Secretaria Técnica Ejecutiva
Chihuahua

Vigencia

19	20	21	22	23
----	----	----	----	----

Lic. Néstor Manuel Armendáriz Loya
PRESIDENTE

Empleado



**COMISIÓN ESTATAL DE LOS
DERECHOS HUMANOS**
CHIHUAHUA

C. GUADALUPE MÁRQUEZ VILLALBA

INTENDENTE



CEDH más cerca de ti

www.cedhchihuahua.org.mx

Puesto: SECRETARIA

Numero de empleado: 319

Reg. Fed. de Cont.: HECC840807JTA

Núm. de Afiliación a Ichisal: 38071/01

Departamento: Servicios Administrativos

Chihuahua

Vigencia

19	20	21	22	23
----	----	----	----	----

cambiar

Lic. Néstor Manuel Armendáriz Loya

PRESIDENTE

Guadalupe Márquez

Empleado



**COMISIÓN ESTATAL DE LOS
DERECHOS HUMANOS
CHIHUAHUA**

C.P. MAGALY SOCORRO CUEVAS RUIZ

SECRETARIA



a CEDH más cerca de ti

www.cedhchihuahua.org.mx

Puesto: SECRETARIA

Numero de empleado: 322

Reg. Fed. de Cont.: CURM901103225

Núm. de afiliación a Ichisal: 69447/01

OFICINA CHIHUAHUA CEDH

Vigencia



Lic. Néstor Manuel Armendáriz Loya
PRESIDENTE

Empleado



**COMISIÓN ESTATAL DE LOS
DERECHOS HUMANOS
CHIHUAHUA**

LIC. RAMÓN ALEJANDRO ARROYO GARDEA

PERSONAL ESPECIALIZADO



La CEDH más cerca de ti

www.cedhchihuahua.org.mx

Puesto: PERSONAL ESPECIALIZADO

Reg. Fed. de Cont: A0GR810220UW8

Num. Afiliación a Ichisa: 65467/01

Departamento: Seguimiento Administrativo

CEDH Chihuahua

Vigencia

19 | 20 | 21 | 22 | 23

Lic. Néstor Manuel Armendáriz Loya
PRESIDENTE

Empleado



**COMISIÓN ESTATAL DE LOS
DERECHOS HUMANOS
CHIHUAHUA**

LIC. KATHYA ALINKA FUENTES
GONZÁLEZ
CAPACITACIÓN

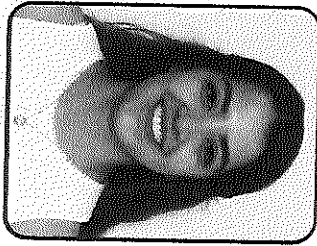

La CEDH más cerca de ti

www.ceadhchihuahua.org.mx

71

Puesto: PERSONAL ESPECIALIZADO

Numero de empleado: 306

Reg. Fed. de Cont.: FUGK961011699

Num. Afiliación a Ichisal: 13083/01

Departamento: Capacitación CEDH Chihuahua

Vigencia

19	20	21	22	23
----	----	----	----	----

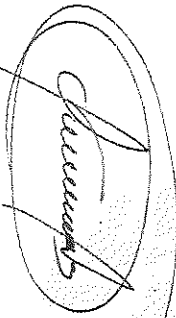

Lic. Néstor Manuel Armendáriz Loya
PRESIDENTE



Empleado

Puesto: CAPACITADOR

Reg. Fed. de Cont.: VAME971007362

Num. Afiliación a Ichisal: 131091/01

Departamento: Capacitación CEDH Chihuahua

Vigencia

19	20	21	22	23
----	----	----	----	----

Lic. Néstor/Manuel Armendáriz Loya
PRESIDENTE

Empleado



COMISIÓN ESTATAL DE LOS
DERECHOS HUMANOS
CHIHUAHUA

LIC. ERICK ERNESTO VALENCIANO MÉNDEZ

CAPACITADOR

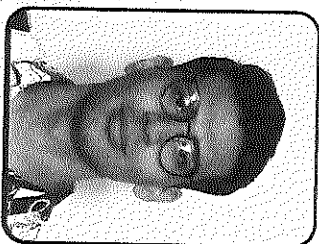

La CEDH más cerca de ti

www.cedhchihuahua.org.mx

Puesto: CAPACITADOR

Numero de empleado: 311

Reg. Fed. de Cont.: LIG870305T91

Num. Afiliación a Ichisa: 131389/01

Departamento: Capacitación CEDH Chihuahua

Vigencia

19 20 21 22 23

Lic. Néstor Manuel Armendáriz Loya
PRESIDENTE

Empleado



COMISIÓN ESTATAL DE LOS
DERECHOS HUMANOS
CHIHUAHUA

LIC. GUILLERMO IVÁN LICÓN IBARRA

CAPACITADOR



La CEDH más cerca de ti

www.cedhchihuahua.org.mx

Puesto: VISITADOR GENERAL
Numero de empleado: 310
Reg. Fed. de Cont.:
Num. Afiliación a Ichisal: 120417/01
OFICINA REGIONAL DELICIAS CEDH

Vigencia
19 20 21 22 23

Lic. Néstor Manuel Armendariz Loya
PRESIDENTE

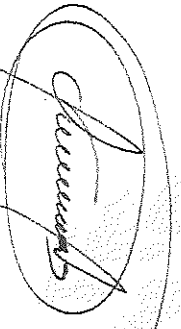

Empleado



COMISIÓN ESTATAL DE LOS
DERECHOS HUMANOS
C H I H U A H U A

LIC. JESÚS RAYMUNDO MATA CÁRDENAS
VISITADOR GENERAL

Fé publica en todo el territorio del Estado, art. 16 de la
Ley de la Comisión Estatal de los Derechos Humanos



La CEDH más cerca de ti

www.cedhchihuahua.org.mx



**COMISIÓN ESTATAL DE LOS
DERECHOS HUMANOS
C H I H U A H U A**

LIC. RAMÓN FELIPE ACOSTA QUINTANA
VISITADOR ADJUNTO AL DEPARTAMENTO DE
ORIENTACIÓN Y QUEJAS



www.cedhchihuahua.org.mx

Lic. Néstor Manuel Armendáriz Loya
P R E S I D E N T E

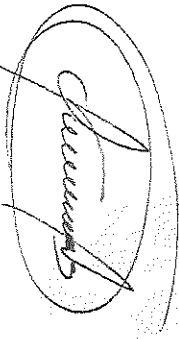

Puesto: VISITADOR ADJUNTO AL DEPARTAMENTO DE
ORIENTACIÓN Y QUEJAS

Numero de empleado: 317

Reg. Fed. de Cont.: AOQR860527FIO

Num. Afiliación a Ichisal: 691 19/01

OFICINA CHIHUAHUA CEDH

Vigencia

19 20 21 22 23

Empleado

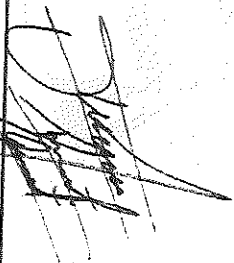



**COMISIÓN ESTATAL DE LOS
DERECHOS HUMANOS
C H I H U A H U A**

LIC. ADA MIRIAM AGUILERA MERCADO

PRIMERA VISITADORA

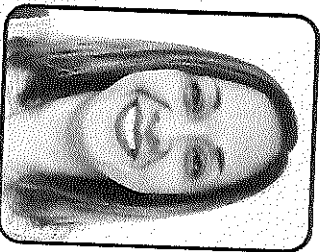

www.cedhchihuahua.org.mx

Lic. Néstor Manuel Armendariz Loya
P R E S I D E N T E

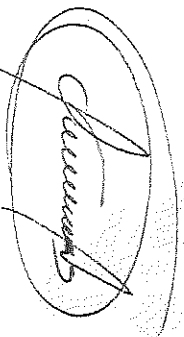

Puesto: PRIMERA VISITADORA
Numero de empleado: 314
Reg. Fed. de Cont.: AUMA710604UG8
Num. Afiliación a Ichisai: 60465/01
OFICINA CHIHUAHUA CEDH

Vigencia
19 20 21 22 23

Empleado

FACTURA

OOM960429832

Operadora OMX. S.A. de C.V.

Lugar de Expedición:
31217
 Fecha y Hora de Expedición:
2020-02-06 05:22:42

Información del Cliente:
 R.F.C: CED920927MP5

Domicilio Sucursal:
 PROLONGACION REFORMA 1235, SANTA
 FE CUAJIMALPA, CUAJIMALPA DE
 MORELOS, CIUDAD DE MEXICO,
 MEXICOC.P.: 05348

Razón Social: COMISION ESTATALDE LOS DERECHOS HUMANOS
 Uso CFDI: G01 - Adquisición de mercancías

PROLONGACION REFORMA 1235, SANTA FE
 CUAJIMALPA, CUAJIMALPA DE MORELOS,
 CIUDAD DE MEXICO, MEXICO
 C.P.: 05348

Código de Art.	Clave prod serv	Descripción	Descuento	Cantidad	Clave unidad	Unidad de Medida	Precio Unitario	IVA	Total
63290	44111503	Charola Organiz Mesh Negro OMX Base: 102.59 Impuesto: 002 - IVA Tipo de factor: Tasa Tasa o cuota: 16.00%		1.00	H87 - Pieza	H87	102.58621	A	102.59
C. Original del Comprobante de Certificación Digital del SAT: 1...D6A53-A1BF-44ED-855F-906988F68D9B 2020-02-06T19:22:15 SST060807KUIJKZKPPHPRY DPE1DZ0acbmFISMn DSSJKge89y2QzH4ChBJSY2OMkH6IRPYZnF41zRcJl1EMlJkEa9gLnCPkz0k9Q/U5fngOB3iuUB3YvPGbnaXN02ICROIS7whcj+pRgaHKb6YDeWITz+TgWQ+KjGvWYURfdvSalooTjLcczONI ED5amSbsMW7H3ncubC86Xnjb/WPWoFLRyFIFGRK3bKNExnPEMNVRu0sbHR8gFEB+ILSVy2TsJ+me5i7z+2r1Xs2AKNdWJURoF3spmDUsmLabgnxyHcsiEHJHX374ne4IzocbF0OFTnJlpqbluzRqDGkNzun5w== 0001100000405179085									

Recibido
A.E.

= IVA 16%							Subtotal		102.59
= IVA 0%							Descuento		0.00
= IVA Exento	Método de pago	Forma de pago	#Cuenta	Moneda	Tipo de cambio	Importe	002 - IVA 16.00%		16.41
	PUE - Pago en una sola exhibición	Efectivo.				119.00	Total		119.00

Forma de Pago: 01 - Efectivo
 RFC del Proveedor: SST060807KUIJ
 Cantidad con Letras: CIENTO DIECINUEVE PESOS 00/100 MXN
 Sello Digital del Emisor:
 KZKPPHPRYDPE1DZ0acbmFISMn|DSSJKge89y2QzH4ChBJSY2OMkH6IRPYZnF41zRcJl1EMlJkEa9gLnCPkz0k9Q/U5fngOB3iuUB3YvPGbnaXN02ICROIS7whcj+pRgaHKb6YDeWITz+TgWQ+KjGvWYURfdvSalooTjLcczONI
 ED5amSbsMW7H3ncubC86Xnjb/WPWoFLRyFIFGRK3bKNExnPEMNVRu0sbHR8gFEB+ILSVy2TsJ+me5i7z+2r1Xs2AKNdWJURoF3spmDUsmLabgnxyHcsiEHJHX374ne4IzocbF0OFTnJlpqbluzRqDGkNzun5w==
 Sello Digital del SAT:
 nmKEnbTFBh9esVN1dP5Uq41Rdf6|0Bvg+pcRZOAUPLQTADcdYysaXvz9KQPwP+CID29AibJFFAWUVA08ccZp0gQSNom/D8dVvzEJm+ZOmyPPPGrs+K3V32DGhdXultemXJn+D6259waB4Krn0P12
 suZpsQG1DzXvzLHP8N9CumWMQ=
 Sello Fiscal: 326D6A53-A1BF-44ED-855F-906988F68D9B
 Fecha y Hora de Certificación: 2020-02-06 19:22:15
 No. de Serie del Certificado del SAT: 00001000000405179085
 No. de Serie del Certificado del Emisor: 00001000000405937437



* Datos obligatorios

RFC del emisor	Nombre o razón social del emisor	RFC del receptor	Nombre o razón social del receptor
OOM960429832	Operadora OMX. S.A. de C.V.	CED920927MP5	COMISION ESTATAL DE LOS DERECHOS HUMANOS
Folio fiscal	Fecha de expedición	Fecha certificación SAT	PAC que certificó
326D6A53-A1BF-44ED- B55F-906988F6BD9B	2020-02- 06T17:22:42	2020-02- 06T19:22:15	SST060807KU0
Total del CFDI	Efecto del comprobante	Estado CFDI	Estatus de cancelación
\$119.00	Ingreso	Vigente	Cancelable sin aceptación

Imprimir

24