



COMISION ESTATAL DE DERECHOS HUMANOS
 CALLE MINA No. 1000 ESQ. CALLE 10-A CHIHUAHUA, CHIH. C.P. 31000
 TEL Y FAX 614-201-2990 AL 95
 R.F.C. CED-920927-MP5
 CLABE: 002150093435132136

4W2953508

No. 0003057

FECHA

Octubre 26, 2011

PAGUESE POR ESTE CHEQUE A

José Luis Armendáriz González

\$ **4,926.29**

—(CUATRO MIL NOVECIENTOS VEINTISEIS PESOS 29/100)—

MONEDA NACIONAL



Banco Nacional de México, SA
 Integrante del Grupo Financiero Banamex

SUC. SANTO NIÑO 0934

NUM. CTA. 351321-3

FIRMAS AUTORIZADAS

0707:511500024:09443513213*0003057

No. 0003057

José Luis Armendáriz González

CONCEPTO DEL PAGO

Gastos a Cusarare "1er Foro Intercultura Bilingüe Rural e Indígena" tema La educación Intercultural

CUENTA	SUB-CUENTA	NOMBRE	PARCIAL	DEBE	HABER
1-1120-1-00-000		Banamex 3513213 Ppal.			4,926.29
5-3751-1-00-000		Viáticos en el país		4,926.29	
			SUMAS	4,926.29	4,926.29

RECIBI CHEQUE 	HECHA POR: D.T.P.	REVISADA POR: P.Q.R. 26-Oct-11	AUTORIZADA POR: J.L.A.G.	POLIZA No. 3057
FIRMA DEL COBRADOR				



COMISION ESTATAL DE DERECHOS HUMANOS

AVE. ZARCO No. 2427 COL. ZARCO, CHIHUAHUA, CHIH. C.P. 31020

TEL. Y FAX 201-2990 al 95 CON 6 LINEAS

LADA SIN COSTO 01-800-201-1758

E-mail: cedhch@prodigy.net.mx

www.cedhchihuahua.org.mx

www.dhnet.org.mx

LIQUIDACIÓN DE GASTOS DE VIAJE

PRESENTADA POR:	Armendariz González José Luis	FECHA	26-10-11	P.C. No.
APELLIDO PATERNO	APELLIDO MATERNO	NOMBRE		
LUGAR DE COMISIÓN	Ciudad Juárez, Chihuahua			
PERIODO QUE COMPRENDE	24 y 25 Octubre			
MOTIVO DE LA COMISIÓN	- Conferencia a cargo de Rudolph Giuliani. - Reunión con habitantes de lomas de Poleo en Ciudad Juárez			
VEHICULO (PRIV.) (OF.)				
KILOMETRAJE.- SALIDA	ARRIBO:	KMS. RECORRIDOS		

DETALLE DE GASTOS

CUENTA	SUBCTA	CONCEPTO	COMPROBANTES ADJUNTOS		TOTAL \$
			IMPORTE	I.V.A.	
5270	2525	PASAJES (AEROPUERTO, TERRESTRE)	\$	\$	
5270	2526	VIÁTICOS (CUENTA DE HOTEL Y RESTAURANT)	\$	\$	1,827.49
5270	2527	TRASLADOS PERSONAL (GASOLINAS, LUBRICANTES REPARACIONES Y PEAJES)	\$	\$	870.16

TOTAL DE GASTOS DE VIAJE \$

2,697.65

RESÚMEN

EFFECTIVO RECIBIDO / CHEQUE NUM.	\$
+ GASTOS PAGADOS POR C.E.D.H.	\$
= TOTAL RECIBIDO POR VIAJE	\$
- TOTAL GASTOS DE VIAJE	\$
DEVOLUCIÓN DE EFFECTIVO	\$
DIFERENCIA A FAVOR / CONTRA	\$
DEPÓSITO A LA CUENTA:	BANCO:

FIRMA DE ENTREGA

AUTORIZÓ

REVISÓ

[Handwritten signatures in the signature boxes]



www.donboleton.com

GIMNASIO DE BACHILLERES

RUDOLPH GIULIANI
CONFERENCIA

Lunes, 24 de Octubre del 2011

16:00 Hrs

VIP

FILA

PRECIO

\$0.00

ASIENTO

C. SERVICIO

\$0.00

CORTESIAS

Orden: 102468



6666662941601

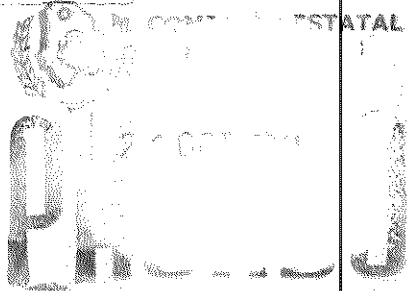



GOBIERNO DEL ESTADO DE CHIHUAHUA

SECRETARÍA DE TURISMO Y CULTURA

Boleto de Turismo y Cultura

Sentido: N Clase: 4413

Folio No



DAS-051898-47

Exija su boleto y comparecer a su salida controlada. No exponerse al calor.

Quint

Boleto de Turismo y Cultura



DAS-026304-69

Exija su boleto y comparecer a su salida controlada. No exponerse al calor.

Quint



GOBIERNO DEL ESTADO DE CHIHUAHUA

SECRETARÍA DE TURISMO Y CULTURA

Boleto de Turismo y Cultura

Sentido: N Clase: 4413

Folio No

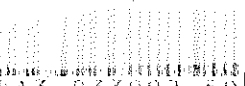

DAS-033992-59

Exija su boleto y comparecer a su salida controlada. No exponerse al calor.

Quint

Boleto de Turismo y Cultura

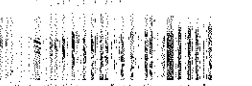

DAS-033590-91

Exija su boleto y comparecer a su salida controlada. No exponerse al calor.

Quint

CDW...

SECRETARÍA DE TURISMO Y CULTURA



CD. JUÁREZ

Expedido en :COMPañIA HOTELERA LUCERNA S.A. DE C.V.
PASEO TRIUNFO DE LA REPUBLICA 3976 COL. PARTIDO ROMERO

MATRIZ

BLVD. BENITO JUAREZ 2151
COL. INSURGENTES
MEXICALI, B.C. C.P. 21270
TEL(686) 5647000
www.hoteleslucerna.com

JUAREZ CHIHUAHUA C.P. 32030
RFC: HLU890901H49 Tel:(656) 329 9900
Fecha: 2011/10/24 Hora: 09:06:00
Factura : 8591 — JRZ
No. Certificado: 00001000000102123183
Año de Aprobación: 2011
No. de Aprobación: 492054

DATOS DEL CLIENTE

RFC: CED920927MP5

Razón Social : COMISION ESTATAL DE DERECHOS HUMANOS

Dirección: ZARCO 2427 COL ZARCO

C.P.:31020 Municipio: CHIHUAHUA Estado:CH Pais: MX

Huésped: ARMENDARIZ GONZALEZ, JOSE LUIS

Estancia: 2011/10/23 a 2011/10/24 Folio:146810 Ext: 0

Hab: 425 Cajero: AMC

Reservación: 189576 1

PRODUCTOS Y SERVICIOS

PARTIDA	CANTIDAD	DESCRIPCION	PRECIO UNITARIO	IMPORTE
0000	1	HOSPEDAJE	806.15	806.15



****PAGO EN UNA SOLA EXHIBICION****

Sello Digital:

JYbmJlpaKx7T9LFO+03EwCrvEmKpaojWxGoVWqFpJG9/XSyFDZKkpiEN1SHQEj9ykwMj57CEFP1ad/vw
pUpSijAmXOfkclChynHBUyiDcGvxayz5Nq3vX+Woul5SCRf1FbmAqKQki5dXf2lhhosSme1MiJqg4mUUQr
vd46RTZ+c=

*** NOVECIENTOS TRECE PESOS 74/100 M.N. ***

Cadena Original:

||2.0|JRZ|8591|2011-10-24T09:06:00|492054|2011|ingreso|Pago en una sola exhibición|806.15|0.00|913.74|HLU890901H49|COMPañIA HOTELERA LUCERNA
S.A. DE C.V.|PASEO TRIUNFO DE LA REPUBLICA 3976 COL. PARTIDO ROMERO|JUAREZ|CHIHUAHUA|MEXICO|32030|CED920927MP5|COMISION ESTATAL
DE DERECHOS HUMANOS|ZARCO 2427 COL
ZARCO|CHIHUAHUA|CH|MX|31020|1.00|Un|CODIGO|HOSPEDAJE|806.15|806.15|IVA|1.00|88.68|88.68|1.0|0.00|18.91||IMPUESTO SOBRE
HOSPEDAJE|0.00|18.91||

SUBTOTAL : 806.15
Tipo de cambio ISH : 18.91
13.2 IVA : 88.68
TOTAL FACTURA : 913.74
OTROS CARGOS : 0.00
SERVICIO : 0.00
IMPORTE A PAGAR : 913.74
TOTAL DLS : 89.22

ESTE DOCUMENTO ES UNA IMPRESIÓN DE UN COMPROBANTE FISCAL DIGITAL
Cualquier petición por facturación enviar solicitud a facturacion.jrz@lucerna.com.mx



CD JUAREZ

Expedido en :COMPANIA HOTELERA LUCERNA S.A. DE C.V.
PASEO TRIUNFO DE LA REPUBLICA 3976 COL. PARTIDO ROMERO

MATRIZ
BLVD. BENITO JUAREZ 2151
COL. INSURGENTES
MEXICALI, B.C. C.P. 21270
TEL(686) 5647000
www.hoteleslucerna.com

JUAREZ CHIHUAHUA C.P. 32030
RFC: HLU890901H49 Tel : (656) 629 9900
Fecha: 2011/10/25 Hora: 07:50:30
Factura : 8657 — JRZ
No. Certificado: 00001000000102123183
Año de Aprobación: 2011
No. de Aprobación: 492054

DATOS DEL CLIENTE

RFC: CED920927MP5

Razón Social : COMISION ESTATAL DE DERECHOS HUMANOS

Dirección: ZARCO 2427 COL ZARCO

C.P.:31020 Municipio: CHIHUAHUA

Estado:CH

Pais: MX

Huésped: ARMENDARIZ, JOSE LUIS

Estancia: 2011/10/24 a 2011/10/25 Folio:146863 Ext: 0

Hab: 120 Cajero: AMC

Reservación: I 189647 1

PRODUCTOS Y SERVICIOS

PARTIDA	CANTIDAD	DESCRIPCION	PRECIO UNITARIO	IMPORTE
0000	1	HOSPEDAJE	806.16	806.16



****PAGO EN UNA SOLA EXHIBICION****

Sello Digital:

HkRVajE7oXdWDWWUA2YqyXTFaS4iIhDmwTYbSiG1rCE4dbu51G6zoiYGi+IBpRKPwZA31P/PHhbWJd
hjNhfDSVEMAe4/Ne4F+KUdPja8QZdYQ6trwgDlkGWL4sbDNrpFtdCoW6zBF8NRoiMdmAajMvqdISGulx
CgSjfsrgKuE=

Tipo de cambio
13.2

SUBTOTAL : 806.16

ISH : 18.91

IVA : 88.68

TOTAL FACTURA: 913.75

OTROS CARGOS : 0.00

SERVICIO: 0.00

IMPORTE A PAGAR: 913.75

TOTAL DLS: 69.22

*** NOVECIENTOS TRECE PESOS 75/100 M.N. ***

Cadena Original:

||2.0|JRZ|8657|2011-10-25T07:50:30|492054|2011|ingreso|Pago en una sola exhibición|806.16|0.00|913.75|HLU890901H49|COMPANIA HOTELERA LUCERNA
S.A. DE C.V.|PASEO TRIUNFO DE LA REPUBLICA 3976 COL. PARTIDO ROMERO|JUAREZ|CHIHUAHUA|MEXICO|32030|CED920927MP5|COMISION ESTATAL
DE DERECHOS HUMANOS|ZARCO 2427 COL
ZARCO|CHIHUAHUA|CH|MX|31020|1.00|Un|CODIGO|HOSPEDAJE|806.16|806.16|IVA|11.00|88.68|88.68|1.0|0.00|18.91||IMPUESTO SOBRE
HOSPEDAJE|3.12|18.91||

ESTE DOCUMENTO ES UNA IMPRESIÓN DE UN COMPROBANTE FISCAL DIGITAL
Cualquier petición por facturación enviar solicitud a facturacion.jrz@lucerna.com.mx

DISTRIBUIDORA CLARA S.A. DE C.V.
DCL880518UG2
PASEO TRIUNFO DE LA REPUBLICA COL. PARTIDO D
CD. JUAREZ, CHIHUAHUA, C.P.:32320
(656) 617 9677

Num. de Cliente 1788

Fecha y Folio:

3491 Serie: A
25 10 2011

Nombre: COMISION ESTATAL DE DERECHOS HUMANOS
Dirección: AVE ZARCO 2427
ZARCO **C.P.** 31020 **RFC:** CED920927MP5
Ciudad: CHIHUAHUA CHIH

Cantidad	Descripción	P.U.	Importe
52.318	32011 Magna	\$8.64829	\$452.46

Tickets: 462022

Tipo de pago: Efectivo

Importe con letra:
QUINIENTOS PESOS 16/100 M.N.

Pago hecho en una sola exhibicion

SUBTOTAL \$452.46
IVA \$47.70
TOTAL \$500.16

Año de Aprobación: 2011 Numero de certificado: 00001000000102188032 Numero de aprobación: 515969

Este documento es una representación impresa de un CFD

Sello: tPnXWf9HuKHmPtcu/2jE89hldT9Ndx44VnEJqVS0DbbyufGHLqjNoATBzIC1F72h7/2Rz6xgXxg0+dfohjKhGAWFC/YaJicvYBC
c9GRceWVudw5AvHo7+zf+azRHZYmpJQRKkjanZqdfizExriS/2cmW2zmBzxXRcDqCvdB2ypM=

Cadena Original: ||2.0|A|3491|2011-10-25T08:03:58|515969|2011|ingreso|PAGO HECHO EN UNA SOLA EXIBICION|452.461|500.160|DCL880518UG2|DISTRIBUIDORA CLARA S.A. DE C.V.|PASEO TRIUNFO DE LA REPUBLICA|935|PARTIDO DOBLADO|JUAREZ|JUAREZ|CHIHUAHUA|MEXICO|32320|PASEO TRIUNFO DE LA REPUBLICA|935|PARTIDO DOBLADO|CD JUAREZ|JUAREZ|CHIHUAHUA|MEXICO|32320|CED920927MP5|COMISION ESTATAL DE DERECHOS HUMANOS|AVE ZARCO 2427|ZARCO|CHIHUAHUA CHIH|Mexico|31020|52.318|Magna|8.648|452.461|IVA|11|47.699|47.699||



COMISION ESTATAL DE DERECHOS HUMANOS

AVE. ZARCO No. 2427 COL. ZARCO, CHIHUAHUA, CHIH. C.P. 31020

TEL. Y FAX 201-2990 al 95 CON 6 LINEAS

LADA SIN COSTO 01-800-201-1758

E-mail: cedhch@prodigy.net.mx

www.cedhchihuahua.org.mx

www.dhnet.org.mx

LIQUIDACIÓN DE GASTOS DE VIAJE

PRESENTADA POR:	<i>Armendariz González José Luis</i>	FECHA	<i>21-Oct-11</i>	P.C. No.	
APELLIDO PATERNO	APELLIDO MATERNO	NOMBRE			
LUGAR DE COMISIÓN	<i>Coscarare</i>				
PERÍODO QUE COMPRENDE	<i>un día</i>				
MOTIVO DE LA COMISIÓN	<i>Invitación a Primer foro Intercultural Bilingüe Rural e Indígena</i>				
VEHICULO (PRIV.) (OF.)	<i>con el tema "La Educación Intercultural"</i>				
KILOMETRAJE.- SALIDA	ARRIBO:	KMS. RECORRIDOS			

DETALLE DE GASTOS

CUENTA	SUBCTA	CONCEPTO	COMPROBANTES ADJUNTOS		TOTAL \$
			IMPORTE	I.V.A.	
5270	2525	PASAJES (AEROPUERTO, TERRESTRE)	\$	\$	
5270	2526	VIÁTICOS (CUENTA DE HOTEL Y RESTAURANT)	\$	\$	<i>1,462.64</i>
5270	2527	TRASLADOS PERSONAL (GASOLINAS, LUBRICANTES REPARACIONES Y PEAJES)	\$	\$	<i>766.00</i>

TOTAL DE GASTOS DE VIAJE \$

2,228.64

RESÚMEN

EFFECTIVO RECIBIDO / CHEQUE NUM.	\$
+ GASTOS PAGADOS POR C.E.D.H.	\$
= TOTAL RECIBIDO POR VIAJE	\$
- TOTAL GASTOS DE VIAJE	\$
DEVOLUCIÓN DE EFFECTIVO	\$
DIFERENCIA A FAVOR / CONTRA	\$
DEPÓSITO A LA CUENTA:	BANCO:

FIRMA DE ENTREGA	AUTORIZÓ	REVISÓ
<i>[Signature]</i>	<i>[Signature]</i>	<i>[Signature]</i>

Celina Alejandra Miramontes Athie

Tacos Herradero



R.F.C. MIAC-870403-N46



Km. 2 Carr. a La Junta S/N C.P. 31527 Col. Esperanza
Cd. Cuauhtémoc, Chih. Tel. (625) 581-56-90

FACTURA **0303**
20 de Octubre de 2011

Fecha: **COMISION ESTATAL DE DERECHOS HUMANOS**

Nombre:

Dirección: **AV. ZARCO 2427 COL. ZARCO C.P. 31020**
CHIHUAHUA CHIH.,

R.F.C. **CE0 320327 MP5**

IMPORTE	\$464.66
IVA	\$74.34
PROG	\$539.00
TOTAL	

CANTIDAD CON LETRA:

GRACIAS POR SU PREFERENCIA

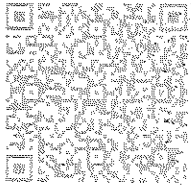

FOLIO DEL 01 AL 2500

IMPRESION 08/07/2011
VENCE 07/07/2013

NÚMERO DE COMISIÓN ESTATAL
SICOFI: 2012080505
EFECTOS FISCALES AL PAGO
PAGO EN UNA SOLA EXHIBICIÓN

EXPEDIDA EN CD. CUAUHTEMOC, CHIH.

LA REPRODUCCION APOCRIFA DE ESTE COMPROBANTE CONSTITUYE UN DELITO EN LOS TERMINOS DE LAS DISPOSICIONES FISCALES

RESTAURANT "TIO MOLCAS"

MARIA DEL CARMEN GONZALEZ PARRA
Av. López Mateos No. 35 Tel. (635) 456-00-33
Creel, Chih. C.P. 33200
R.F.C. GOPC-611027-7YA C.U.R.P. GOPC611027MCHNRR06

FACTURA

Nº 13279

EXPEDIDA EN

FECHA: 19 de Octubre 2011

NOMBRE: Comisión Estatal de Derechos Humanos

DOMICILIO: Av. Zarco 2427 Col. Zarco Chihuahua Chih

R.F.C. CLIENTE: CE0 920927-MPS

CANT.	DESCRIPCION	P.UNIT.	IMPORTE
	Consumo		154
CANTIDAD CON LETRA			
Son ciento Sotenta y Cuatro pesos 64/100 2011			

"PAGO EN UNA SOLA EXHIBICION"
"EFECTOS FISCALES AL PAGO"

SUB-TOTAL	154
IVA 16%	24.64
TOTAL	178.64

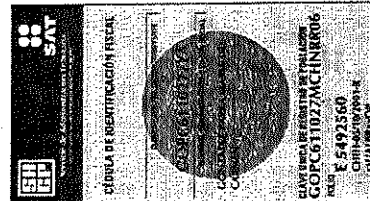

COMPROBANTES ELABORADOS EL 30 DE DICIEMBRE DE 2010
VIGENCIA DEL 30 DE DICIEMBRE DE 2010 AL 30 DE DICIEMBRE DE 2012
Número de Aprobación del SICOFI: 21519393
FOLIO DEL 11251 AL 14250

IMPRESO POR: IMPRENTA COMERCIAL OSCAR ORDÓÑEZ CH. - OCOO-63048-8RD
GUERRERO Y No. 31 - TEL. FAX 581-25-19
C.P. 31500 CD. CUAUHTEMOC, CHIH.
FECHA DE INCLUSIÓN DE LA AUTORIZACION EN LA PAGINA DE INTERNET DEL SAT: 26 DE ABRIL DE 2002.



Paradores y Hoteles de la Montaña, S.A. De C.V.

RESTAURANT-BAR
CREEL, CHIH. MEX.

Domicilio Conocido
Tel. 01(614)415.54.08
R.F.C. PHM 841129 761

FACTURA

5739

PERSONAS _____

CUOTA _____

Nombre Cliente Comision Estatal de Derechos Humanos
 Dirección Av. Zaragoza 2427
 Ciudad y Estado Chihuahua Chih
 Nombre Huésped _____
 R.F.C. CED 920927 MPS

Fecha -Date	20-04-11		
Del anterior Fordw			
Hospedaje Room	483.19		
Restaurant			
Bar			
Paseos Tours			
L.D. Telephone			
Sub-Total B. Fwo.	483.19		

EFFECTOS FISCALES AL PAGO



CEDULA DE REGISTRO FEDERAL DE CONTRIBUYENTES
 P.O. BOX 61129-761
 CREEL, CHIHUAHUA, MEXICO
 PARADORES Y HOTELES DE LA MONTAÑA, S.A. DE C.V.

Observaciones:

Sub-Total	483.19
I.V.A.	77.31
3% ISH	14.50
Propinas	
Total	575.00

Cantidad con letra

Quinientos Setenta y cinco pesos (575.00)

Debo y pagaré incondicionalmente por este pagaré a la orden de Paradores y Hoteles de la Montaña, SA de CV en esta ciudad, el día _____ de _____ de 20____. La cantidad de \$ _____. El importe de mercancías recibidas a entera satisfacción, si este importe no es pagado a su vencimiento me obligo a pagar intereses moratorios al _____% mensual hasta su liquidación.

Firma _____

IMPRESOR AUTORIZADO: IMPRESIÓN Y EMPAQUES DE MEXICO, S.A. DE C.V. R.F.C. IEM-090325-M0 AUT. SHCP CHIHUAHUA, CHIH. TERCERO BORDADA No. 1829-1 COL. MIRADOR, CHIHUAHUA, CHIH. C.P. 31285 TEL. (014) 416-4589
 FECHA DE INCLUSIÓN DE LA AUTORIZACIÓN EN LA PAGINA DE INTERNET DEL SAT: 03 DE JUNIO DE 2009
 COMPROBANTES ELABORADOS EN MARZO DE 2010. LA REPRODUCCIÓN NO AUTORIZADA DE ESTE COMPROBANTE CONSTITUYE UN DELITO EN LOS TERMINOS DE LAS DISPOSICIONES FISCALES. NUMERO DE APROBACION DEL SICOP: 18077117. VIGENCIA DE MARZO DE 2010 A MARZO DE 2012. FOLIO: 5261-6800

1990

PAGO EN UNA SOLA EXHIBICION



GO DEL ESTADO
GUAHUA

USO DE
CAR DE CUOTA

52

2011

Hora

16:38:27

5

Carla

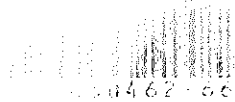

0462-66

No exponerse al sol
No exponerse al agua

Seguro contra accidentes

GO DEL ESTADO
GUAHUA

DEL ESTADO
GUAHUA

USO DE
DE CUOTA

2011

Hora

17:24:32

Tania

5/75 00



04-53

No exponerse al sol
No exponerse al agua

Seguro contra accidentes

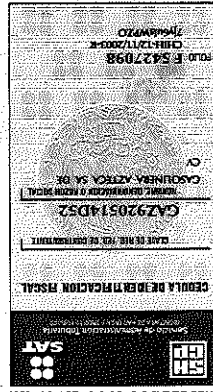

GASOLINERA AZTECA, S.A. DE C.V.

AVE. 16 DE SEPTIEMBRE Y ABELARDO RODRIGUEZ
 TEL. (01-625) 581-39-40 C.P. 31555 CD. CUAUHTEMOC, CHIH.
 ESTACION DE SERVICIO No. 3950
 R.F.C. GAZ-920514-D52

FACTURA
No. A66763
FECHA
 20-oct-11

VENDIDO A: **N° DE CLIENTE PEMEX 0000104660**
COMISION ESTATAL DE DERECHOS HUMANOS
ZARCO No 2427
CHIHUAHUA-CHIH.
 R.F.C. **COL. ZARCO C.P. 31020**
 CED-920927-MP6

FOLIO C.S.	CANTIDAD	DESCRIPCION	CLAVE PRODUCTO	PRECIO UNITARIO	IMPORTE
63.81	LTS	MAGNA		8.291	\$529.03

SEISCIENTOS DIEZ PESOS 00/100 M.N.
 OPCION MULTIPLE: EFECTIVO CHEQUE TRANSFERENCIA TARJETA DE CREDITO

POR ESTE PAGARÉ ME (NOS) OBLIGO (AMOS) A PAGAR INCONDICIONALMENTE A LA ORDEN DE GASOLINERA AZTECA S.A. DE C.V. LA CANTIDAD DE \$

IMPORTE DE MERCANCIAS Y/O SERVICIOS RECIBIDOS A ENTERA SATISFACCIÓN. SI ESTE PAGARE NO FUERE CUBIERTO A SU VENCIMIENTO QUEDO (AMOS) OBLIGADO (S) A PAGAR INTERESES MORATORIOS A LA TASA DEL _____ % MENSUAL HASTA SU TOTAL LIQUIDACIÓN.

CD. CUAUHTEMOC, CHIH. A

SUB-TOTAL \$529.03
 I.V.A. \$80.97
 TOTAL \$610.00

IMPRESO POR SISTEMAS S.A. DE C.V. CALLE INDUSTRIAL 2 No. 14
 DESARROLLO LA PRIMAVERA C.P. 80296 CUAUHQUIL, SINALOA. TEL. 01 (667) 458-51-90
 FAX 458-51-95. 01 (600) 330-3000 P.F.C. SR-8001 (6-4-84) FECHA DE INCLUSIÓN DE LA
 AUTORIZACIÓN PARA EL EMPLAZAMIENTO DE SAT (14-ABR-2002)

EFFECTOS FISCALES AL PAGO

FECHA DE IMPRESION: 07/10/2011 VIGENCIA: 06/10/2012 20000 FORMAS DE FOLIO A-5001 AL A-70000
 NÚMERO DE APROBACION DEL SISTEMA INTEGRAL DE COMPROBANTES FISCALES: 20880119 ORIGINAL ACEPTO (AMOS)

PAGO EN UNA SOLA EXHIBICION

LA REPRODUCCION NO AUTORIZADA DE ESTE COMPROBANTE CONSTITUYE UN DELITO EN LOS TERMINOS DE LAS DISPOSICIONES FISCALES.