



COMISIÓN ESTATAL DE DERECHOS HUMANOS
 CALLE MINA No. 1000 ESQ. CALLE 10-A CHIHUAHUA, CHIH. C.P. 31000
 TEL Y FAX 614-201-2990 AL 95
 R.F.C. CED-920927-MP5
 CLABE: 002150093435132136

4W2953508

No. 0002452

FECHA

Junio 8, 2011

COMISION ESTATAL DE DERECHOS HUMANOS

PAGUESE POR ESTE CHEQUE A

Comisión Federal de Electricidad

\$ 8,133.00

—(OCHO MIL CIENTO TREINTA Y TRES PESOS 00/100)—

MONEDA NACIONAL



Banco Nacional de México, SA
 Integrante del Grupo Financiero Banamex

SUC. SANTO NIÑO 0934

NUM. CTA. 351321-3

FIRMAS AUTORIZADAS

99431511500024093435132130002452

No. 0002452

Comisión Federal de Electricidad

CONCEPTO DEL PAGO

Rbo. energía eléctrica Oficina Chihuahua 03may-03jun 2011

CUENTA	SUB-CUENTA	NOMBRE	PARCIAL	DEBE	HABER
1-1120-1-00-000		Banamex 3513213 Ppal.			8,133.00
5-3111-1-00-000		Energía eléctrica		8,133.00	
			SUMAS	8,133.00	8,133.00

RECIBI CHEQUE

HECHA POR

REVISADA POR:

AUTORIZADA POR:

FOLIZA No.

D.T.

P.R.

8-Jun-11

J.L.A.G.

2452

FIRMA DEL COBRADOR



Comisión Federal de Electricidad

Av. Paseo de la Reforma Num. 164
Col. Juárez, México, D.F. 06600
RFC: CFE370814-Q10

Número de servicio:

580 101 102 498

Total a pagar:

\$8,133.00

(OCHO MIL CIENTO TREINTA Y TRES PESOS 00/100 M.N.)

Fecha límite de pago:

20 JUN 11

UN 11	Tarifa	Carga conectada kW	Demanda contratada kW	Multiplicador
	OM	60	60	80

Datos históricos

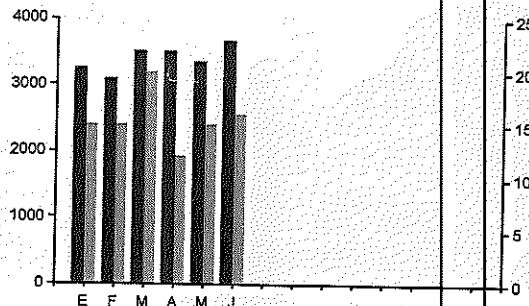

Mes	Demanda máxima kW	Consumo total kWh	EFD %	FC %	Precio medio
ENE 11	15	3,280	95.97	27	1.7406
FEB 11	15	3,120	96.87	30	1.7277
MAR 11	20	3,520	97.01	24	1.9681
ABR 11	12	3,520	98.39	38	1.6434
MAY 11	15	3,360	97.28	32	1.7520
JUN 11	16	3,680	96.23	31	1.8416

Estado de cuenta

Conceptos	Importe \$
Energía	4,462.77
Demanda Máxima	2,289.55
2% Baja Tensión	135.04
Bonificación Factor de Potencia	-110.19
Subtotal	6,777.17
IVA 16%	1,084.34
Facturación del Período	7,861.51
Derecho de Alumbrado Público 4.00%	271.08
Adeudo Anterior	7,064.57
Su Pago	-7,064.00
Total	\$8,133.16

Nombre y Domicilio:

COM EST DE DERECHOS HUMANOS
ZARCO 2427
ESQ CON 24A
ZAR
CHIH

BANCO NACIONAL DE MEXICO, S.A.

BUCURSAL: 630 - PROVINCIAL, CHIHUAHUA, CHIH
5/06/2010: 08:58:58 - 04:09 DE JUNIO DE 2011

PAGO DE C.F.E

FOLIO: 31651

TIPO DE PAGO: 000201

DATOS:

000201 01580101102498110620000081333 8133.00

IMPORTE TOTAL M.N.: \$8,133.00

0.

PAGO REALIZADO POR LA CANTIDAD DE:

(OCHO MIL CIENTO TREINTA Y TRES PESOS 00/100 M.N.)

Avisos In

- Nos transfo
- Servicio a C

FORMA DE PAGO / COBRE

CHH ENVIA M 334-2513213

IMPORTE TOTAL M.N.: \$8,133.00

*** ESTIMADO CLIENTE ***

ES IMPORTANTE VALIDAR QUE LOS DATOS IMPRESOS
CORRESPONDEN A LA OPERACION SOLICITADA

TOTAL DE PAGOS REALIZADOS: 1 PAGO 1 DE 1

Factura:
Folio:
No. aprobación:
Año de aprobación:
No. certificado:

Este documento es una representación impresa de un CFD

Cadena original
[12.0|CA|00003128317|2011-06-07T17:32:05|84524|2009|Ingreso|Pago en una solo exhibición|5777.17|8133.00|CFE370814Q10|Comisión Federal de Electricidad|Av. Paseo de la Reforma|164|Juarez|Mexico
D.F.|D.F.|Mexico|06600|CED920927|MP|COM EST DE DERECHOS HUMANOS|ZARCO 2427|CHIHUAHUA|CHIH.|Mexico|3680|ENERGIA|6777.17|6777.17|IVA|16|1084.34|]

Sello Digital
ZDrYhHpcCRwWVWkocLJaLQ61w*PzTYxGWZTqyceZHXp4qxYVpkNEZO
CJVP4WHWUe3SnJayuIvKixHafmvGHVzPcshjvVnV3bhoycV5Ay0ejDNIxNR
Bys+2KAj5V6u43uEiFHJ8R5sF4gCL4KkV5dp+3vtqOB8gk=

Fecha, hora y lugar de impresión: 08 JUN 11 07:06:42 hrs. CHIHUAHUA CHIH
El Gobierno Federal trabaja contra la impunidad, con tu ayuda fortalecemos la lucha
01800FUNCION
Secretaría de la Función Pública quejas y denuncias al Teléfono: 018007119647

01 580101102498 110620 00008133 3



580101102498

Total a pagar:

\$8,133.00

(OCHO MIL CIENTO TREINTA Y TRES PESOS 00/100 M.N.)

Ruta: 61DC01A016150430

Clave de envío Repartir

12

TALÓN DE CAJA