



**COMISION ESTATAL DE DERECHOS HUMANOS**  
 CALLE MINA No. 1000 ESQ. CALLE 10-A CHIHUAHUA, CHIH. C.P. 31000  
 TEL Y FAX 614-201-2990 AL 95  
 R.F.C. CED-920927-MP5  
 CLABE: 002150093435132136

4W2953508

No. 0002351

FECHA

Mayo 12, 2011

COMISION ESTATAL DE DERECHOS HUMANOS

PAGUESE POR ESTE CHEQUE A

Comisión Federal de Electricidad

\$ 7,064.00

(SIETE MIL SESENTA Y CUATRO PESOS 00/100)

MONEDA NACIONAL



Banco Nacional de México, SA  
 Integrante del Grupo Financiero Banamex

SUC. SANTO NIÑO 0934

NUM. CTA. 3513213

FIRMAS AUTORIZADAS

502205115000240093435132130002351

No. 0002351

Comisión Federal de Electricidad

CONCEPTO DEL PAGO

Rbo. energía eléctrica oficina Chihuahua

CUENTA	SUB-CUENTA	NOMBRE	PARCIAL	DEBE	HABER
1-1120-1-00-000		Banamex 3513213 Fpal.			7,064.00
5-3111-1-00-000		Energía eléctrica		7,064.00	
			<b>SUMAS</b>	7,064.00	7,064.00

RECIBI CHEQUE

HECHA POR:

REVISADA POR:

AUTORIZADA POR:

POLIZA No.

FIRMA DEL COBRADOR

D.F.P.

P.Q.R.

12-May-11

J.L.A.G.

2351



Comisión Federal de Electricidad

Av. Paseo de la Reforma Num. 164  
Col. Juárez, México, D.F. 06600  
RFC: CFE370814-Q10

Número de servicio:

580 101 102 498

Total a pagar:

\$7,064.00

(SIETE MIL SESENTA Y CUATRO PESOS 00/100 M.N.)

Fecha límite de pago:

19 MAY 11

Nombre y Domicilio:

COM EST DE DERECHOS HUMANOS  
ZARCO 2427  
ESQ CON 24A  
ZARCO  
CI

MAY 11

Tarifa	Carga conectada kW	Demanda contratada kW	Multiplicador
OM	60	60	80

Datos históricos

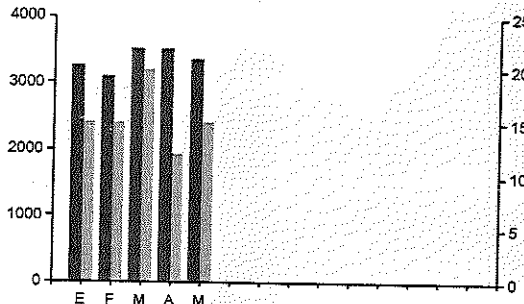

Mes	Demanda máxima kW	Consumo total kWh	FC <sub>d</sub> %	FC <sub>v</sub> %	Priceo medio
ENE 11	15	3,280	95.97	27	1.7406
FEB 11	15	3,120	96.87	30	1.7277
MAR 11	20	3,520	97.01	24	1.9681
ABR 11	12	3,520	98.39	38	1.6434
MAY 11	15	3,360	97.28	32	1.7520

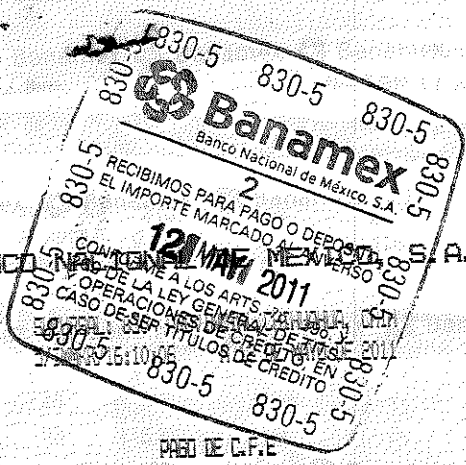

tales

0

Importe \$

413.06

20.57

de

cia

Fun

kV

kV

kV

AB

MA

Mes

ABF

MA

Avisos

- Nos trae

- Servicio

Domici

CED 9209

Factura:

Folio:

No. aprobac

Año de apro

No. certificac

FOLIO: 124555

TIPO DE PAGO: 000201

DATOS:

000201 0152010110249811051900007064 7064.00

IMPORTE TOTAL M.N.: \$7,064.00

PAGO REALIZADO POR LA CANTIDAD DE:

(SIETE MIL SESENTA Y CUATRO PESOS 00/100 M.N.)

FORMA DE PAGO / CUBRO

IMPORTE M.N.

304-3513213

\$7,064.00

IMPORTE TOTAL M.N.: \$7,064.00

\*\*\* ESTIMADO CLIENTE \*\*\*

ES IMPORTANTE VALIDAR QUE LOS DATOS IMPRESOS  
CORRESPONDEN A LA OPERACION SOLICITADA

TOTAL DE PAGOS REALIZADOS: 1 PAGO DE 1

Estado de cuenta

Conceptos

Importe \$

Energía	3,833.65
Demanda Máxima	2,049.34
2% Baja Tensión	117.65
Bonificación Factor de Potencia	-114.01
Subtotal	5,886.63
IVA 16%	941.86
Facturación del Periodo	6,828.49
Derecho de Alumbrado Público 4.00%	235.46
Adeudo Anterior	6,941.62
Su Pago	-5,941.00
<b>Total</b>	<b>\$7,064.57</b>

Este documento es una representación impresa de un CFD

Cadena original  
[12.0]CAI00002943815[2011-05-06T16:19:48]84524[2009]ingreso[Pago en una sola exhibición]5886.63[7064.00]CFE370814Q10[Comisión Federal de Electricidad]Av. Paseo de la Reforma[164]Juarez[Mexico D.F.]D.F.[Mexico]06600[CED0920927MP9]COM EST DE DERECHOS HUMANOS[ZARCO 2427]CHIQUAHUA[CHIH.]Mexico[3360]ENERGIA[5886.63]5886.63[IVA]16[941.86]

Sello Digital  
oZyXgVtWzZazTzcx1lyzO7sl1TeLOOFTZw8rWYD84dyLyuBoX0k6u2ZJW  
2yM+YUu1hSY3GmwaXJgvXIMILChykrvecmYovKv5cCrolaByQMaAoseZb  
0Fu2F761vuQJvEyoAJKptriHKbikVvWaCz4gLmyQ09kcc

Fecha, hora y lugar de impresión: 07 MAY 11 14:00:06 hrs. CHIQUAHUA CHIH  
El Gobierno Federal trabaja contra la impunidad, con tu ayuda fortalecemos la lucha  
01806/FUNCIÓN  
Secretaría de la Función Pública quejas y denuncias al Teléfono: 018007119647

580101102498

01 580101102498 110519 000007064 4



Ruta: 61DC01A016150430

Clave de envío: Repartir

12

Total a pagar:

\$7,064.00

(SIETE MIL SESENTA Y CUATRO PESOS  
00/100 M.N.)

TALÓN DE CAJA