



COMISION ESTATAL DE DERECHOS HUMANOS
 CALLE MINA No. 1000 ESQ. CALLE 10-A CHIHUAHUA, CHIH. C.P. 31000
 TEL Y FAX 614-201-2990 AL 95
 R.F.C. CED-920927-MP5
 CLABE: 002150093435132136

4W2953508

No. 0002334

FECHA

Abril 18, 2011

COMISION ESTATAL DE DERECHOS HUMANOS

PAGUESE POR ESTE CHEQUE A

Desarrollo Integral de la Familia del Estado de Chihuahua

\$ 11,560.00

—(ONCE MIL QUINIENTOS SESENTA PESOS 00/100)—

MONEDA NACIONAL



Banco Nacional de México, SA
 Integrante del Grupo Financiero Banamex

SUC. SANTO NIÑO 0934

NUM. CTA. 3513213

FIRMAS AUTORIZADAS

97040511500024009343513213#0002334

No. 0002334

Desarrollo Integral de la Familia del Estado de Chihuahua

CONCEPTO DEL PAGO

Aportaciones de la cruz roja CEDH mayo 2011 Chih, Juarez, Parral, Cuauhtemoc, Delicias

CUENTA	SUB-CUENTA	NOMBRE	PARCIAL	DEBE	HABER
1-1120-1-00-000		Banamex 3513213 Ppal.			11,560.00
1-1140-0-20-000		José Luis Armendáriz González		1,320.00	
1-1140-1-01-000		Pedro Antonio Quintanar Robena		880.00	
1-1140-0-85-000		José Alarcón Ornelas		880.00	
1-1130-0-12-000		Dover Jesús Soto Rascoón		880.00	
1-1140-0-93-000		Juan Ernesto Gamica Jimenez		200.00	
1-1140-0-21-000		Zuly Barajas Vallejo		200.00	
1-1140-1-17-000		Arnoldo Orozco Isaias		200.00	
1-1140-1-23-000		Lara Armendáriz Carbajal		880.00	
1-1140-1-25-000		César Salomón Márquez Charra		200.00	
1-1140-1-43-000		Luis Enrique Rodallegas Chávez		200.00	
1-1140-1-08-000		César Emilio Balderrama Arzola		100.00	
1-1140-1-34-000		Martha Karina Talavera Brindley		150.00	
1-1140-0-70-000		Miriam Grado García		200.00	
1-1140-0-32-000		Jesús Eloy Chacón Márquez		100.00	
FIRMA DEL COBRADOR					
RECIBI CHEQUE			HECHA POR:	REVISADA POR:	
			AUTORIZADA POR:		POLIZA No.

Abril 18, 2011

Desarrollo Integral de la Familia del Estado de Chihuahua

11,560.00

---(ONCE MIL QUINIENTOS SESENTA PESOS 00/100)---

Desarrollo Integral de la Familia del Estado de (

Aportaciones de la cruz roja CEDH mayo 2011 Chih, Juarez, Parral, Cuauhtemoc, Delicias

1-1130-0-11-000	Liliana Alderete Gutiérrez	100.00
1-1140-0-28-000	Bertha Lilia García Vega	220.00
1-1140-0-94-000	Alba María Balderrama González	100.00
1-1131-0-24-000	Luis Manuel Lerma Ruíz	50.00
1-1140-1-37-000	Juan José Alfonso Camacho Tijerina	85.00
1-1140-0-40-000	Jesús Granados Trejo	50.00
1-1140-0-86-000	Viridiana Yedith Durán Castillo	85.00
1-1140-0-42-000	Gloria Maricela Santana Ortega	85.00
1-1140-0-46-000	Diana Elena Trevizo Peña	85.00
1-1140-0-89-000	Ana Isela Dávila Rocha	50.00
1-1140-0-92-000	María del Pilar Segura Serratos	50.00
1-1140-1-38-000	Ana Isabel Ortega González	50.00
1-1140-0-65-000	Luis Carlos Serna Acevedo	50.00
1-1130-0-06-000	Cía. Provedora de Servicios a la Industria, S.A.	50.00
1-1140-0-88-000	Sandra Salinas Regalado	50.00



Abril 18, 2011

Desarrollo Integral de la Familia del Estado de Chihuahua

11,560.00

---(ONCE MIL QUINIENTOS SESENTA PESOS 00/100)---

Desarrollo Integral de la Familia del Estado de (

Aportaciones de la cruz roja CEDH mayo 2011 Chih, Juarez, Parral, Cuauhtemoc, Delicias

1-1140-1-03-000	Gustavo De La Rosa Hickerson	680.00
1-1140-1-45-000	Luis Eduardo Alonso Chavez	680.00
1-1140-1-40-000	Sergio Iván Abrega Soto	50.00
1-1140-1-30-000	Amin Alejandro Corral Shaar	680.00
1-1140-1-33-000	Sergio Alberto Márquez de la Rosa	680.00
1-1140-1-42-000	Gerardo Flores Botello	680.00
1-1140-0-77-000	Verónica Arevalo Salamanca	85.00
1-1140-0-79-000	Nestor Manuel Armendáriz Loya	400.00
1-1140-1-18-000	Armando Campos Cornelio	340.00
1-1140-1-32-000	Abdiel Yair Hernández Ortíz	200.00
1-1140-0-84-000	Yasmín Olivas Chaparro	50.00
1-1140-0-82-000	Ramón Abelardo Meléndez Durán	200.00
1-1130-0-27-000	Rosa Isela Mota Prieto	85.00





COMISION ESTATAL DE DERECHOS HUMANOS

AVE. ZARCO No. 2427 COL. ZARCO, CHIHUAHUA, CHIH. C.P. 31020
 TEL. Y FAX 201-2990 al 95 CON 6 LINEAS
 LADA SIN COSTO 01-800-201-1758
 E-mail: cedhch@prodigy.net.mx
 www.cedhchihuahua.org.mx www.dhnet.org.mx

Oficio PQR 040/2011

Chihuahua, Chih., 27 de abril del 2011

Al Personal.-

A nombre de Lic. Cesar Horacio Duarte Jaquéz y su esposa Sra. Bertha Gómez de Duarte le solicitamos nuevamente su apoyo para la Colecta Anual de la Cruz Roja, la cual se descontará vía nómina

	Cantidad Sugerida	Firma
Lic. José Luis Armendáriz Glez.	1,320.00	<i>[Handwritten Signature]</i>
C.P. Pedro Antonio Quintanar Rohana	680.00	<i>[Handwritten Signature]</i>
Lic. José Alarcón Órnelas	680.00	<i>[Handwritten Signature]</i>
Lic. Dover Jesús Soto Rascón.	680.00	<i>[Handwritten Signature]</i>
Lic. Ernesto Garnica Jiménez	680.00 200.00	<i>[Handwritten Signature]</i>
Lic. Zuly Barajas Vallejo	680.00 200.00	<i>[Handwritten Signature]</i>
Lic. Arnoldo Orozco Isaías	680.00 200.00	<i>[Handwritten Signature]</i>
Lic. Iván Paz Gurrea Realyvazquez	680.00	<i>[Handwritten Signature]</i>
Lic. Lara Armendáriz Carbajal	680.00	<i>[Handwritten Signature]</i>
Lic. César Salomón Márquez Ch.	680.00 200.00	<i>[Handwritten Signature]</i>
Lic. Luis Enrique Rodallegas Ch.	680.00 200.00	<i>[Handwritten Signature]</i>
Lic. César Emilio Balderrama A.	680.00 100.00	<i>[Handwritten Signature]</i>
Lic. Martha Karina Talavera B.	680.00 150.00	<i>[Handwritten Signature]</i>
Lic. T.S. Miriam Grado García	680.00 200.00	<i>[Handwritten Signature]</i>
Lic. María Elena Ayala Pavón	680.00 100.00	<i>[Handwritten Signature]</i>
Ing. Jesús Eloy Chacón Márquez	270.00 100.00	<i>[Handwritten Signature]</i>

Cantidad Sugerida

Firma

Lic. Liliana Alderete Gutiérrez

~~\$ 100.00~~
~~410.00~~

[Handwritten signature]

Bertha Lilia García Vega

220.00

Bertha Lilia García

Alba María Balderrama Glez.

~~220.00~~

100 [Handwritten signature]

No acepta

José Ariel Castro Gutiérrez

~~110.00~~

[Handwritten signature]

Javier Gonzalo Ronquillo Ch.

~~110.00~~

No Recibir

Betsabe Martínez Mariscal.

~~85.00~~

No acepto Recibido [Handwritten signature]

Luis Manuel Lerma ~~Ortiz~~ Ruiz

~~85.00~~

50 [Handwritten signature]

Juan José Alfonso Camacho T.

85.00

A. P. Camacho [Handwritten signature]

Jesús Granados Trejo

~~85.00~~

50 [Handwritten signature]

Luz Elena Granados Trejo

~~85.00~~

No [Handwritten signature]

Viridiana Yedith Duran Castillo

85.00

[Handwritten signature]

Maricela Santana Ortega

85.00

50 [Handwritten signature]

Diana Elena Trevizo Peña

85.00

[Handwritten signature]

Sandra Salinas Regalado

~~85.00~~

50 Sandra Salinas R

Ana Isela Dávila Rocha

85.00

50 [Handwritten signature]

María del Pilar Segura Serratos

~~85.00~~

50 [Handwritten signature]

Ana Isabel Ortega González

~~85.00~~

50 [Handwritten signature]

Luis Carlos Serna Acevedo

50.00

50 [Handwritten signature]

Alicely Lugo Esparza

[Handwritten signature]

Atentamente

[Handwritten signature]

C.P. PEDRO ANTONIO QUINTANAR ROHANA
Jefe de Servicios Administrativos

6700-

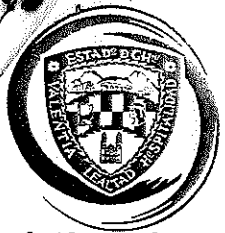

Chihuahua
Gobierno del Estado

Auténtico

SH-DGA 078/2011

1303

Chihuahua, Chih. a 11 de abril de 2011

LIC. JOSÉ LUÍS ARMENDÁRIZ GONZÁLEZ
Presidente de la Comisión de Derechos Humanos
Presente.-

A nombre del Lic. César Horacio Duarte Jáquez y su esposa la Sra. Bertha Gómez de Duarte, le solicitamos su apoyo y del personal a su digno cargo para la Colecta Anual de la Cruz Roja que dio arranque el pasado jueves 31 de marzo:

"con tu ayuda podemos seguir adelante"

Para facilitar el manejo de la colecta le envió tabla de las aportaciones sugeridas, para si a bien lo tiene proceda con el descuento vía nomina en tres quincenas, el cheque deberá elaborarse a favor de Desarrollo Integral de La Familia del Estado de Chihuahua y depositarse en el Banco BANORTE Sucursal 618 en la cuenta 0513410206 a más tardar el lunes 9 de mayo del presente.

Así mismo le solicito nos informe el monto de las aportaciones para llevar los registros correspondientes.

Le agradezco la atención que nos brinden, enviándole un afectuoso saludo.

Atentamente

AG



LIC. ANDRES OCTAVIO GARBAY CUEVAS
Director General de Administración

SECRETARIA DE HACIENDA
DIRECCIÓN GENERAL DE ADMINISTRACIÓN

ccp. C.P. ANTONIO QUINTANA ROANA, Jefe del Departamento Administrativo





COMISION ESTATAL DE DERECHOS HUMANOS

AVE. ZARCO No. 2427 COL. ZARCO, CHIHUAHUA, CHIH. C.P. 31020

TEL. Y FAX 201-2990 al 95 CON 6 LINEAS

LADA SIN COSTO 01-800-201-1758

E-mail: cedhoh@prodigy.net.mx

www.cedhchihuahua.org.mx

Oficio POR 044/2011

Chihuahua, Chih., 27 de abril del 2011

Al Personal.-

A nombre de Lic. Cesar Horacio Duarte Jaquéz y su esposa Sra. Bertha Gómez de Duarte le solicitamos nuevamente su apoyo para la Colecta Anual de la Cruz Roja, la cual se descontará vía nómina.

	Cantidad Sugerida	Firma
Lic. Ramon Abelardo Melendez Duran	680.00 <u>\$200</u>	
Rosa Isela Mota Prieto	85.00	

Atentamente

C.P. PEDRO ANTONIO QUINTANAR ROHANA
Jefe de Servicios Administrativos

280



COMISION ESTATAL DE DERECHOS HUMANOS

AVE. ZARCO No. 2427 COL. ZARCO, CHIHUAHUA, CHIH. C.P. 31020
TEL Y FAX 201-2990 al 95 CON 6 LINEAS
LADA SIN COSTO 01-800-201-1758
E-mail: cedhch@prodigy.net.mx
www.cedhchihuahua.org.mx www.dhnet.org.mx

Oficio PQR 042/2011

Chihuahua, Chih., 27 de abril del 2011

Al Personal.-

A nombre de Lic. Cesar Horacio Duarte Jaquéz y su esposa Sra. Bertha Gómez de Duarte le solicitamos nuevamente su apoyo para la Colecta Anual de la Cruz Roja, la cual se descontará vía nómina

	Cantidad Sugerida	Firma
Lic. Néstor M. Armendáriz Loya	680.00 <u>400</u>	
Lic. Armando Campos Cornelio	680.00 \$ <u>340</u>	
Lic. Abdiel Yair Hernández Ortiz	680.00 \$ <u>200</u>	
Yasmin Olivas Chaparro	85.00 <u>50</u>	

Atentamente

C.P. PEDRO ANTONIO QUINTANAR ROHANA
Jefe de Servicios Administrativos

990

DE : ARA

NO.DE TEL : 1047

27 ABR. 2011 10:36AM P1



COMISION ESTATAL DE DERECHOS HUMANOS

AVE. ZARCO No. 2427 COL. ZARCO, CHIHUAHUA, CHIH. C.P. 31020

TEL. Y FAX 201-2990 al 95 CON 5 LINEAS

LADA SIN COSTO 01-800-201-1758

E-mail: cedhch@prodigy.net.mx

www.cedhchihuahua.org.mx

Oficio PQR 043/2011

Chihuahua, Chih., 27 de abril del 2011

Al Personal.-

A nombre de Lic. Cesar Horacio Duarte Jaquéz y su esposa Sra. Bertha Gómez de Duarte le solicitamos nuevamente su apoyo para la Colecta Anual de la Cruz Roja, la cual se descontará via nómina.

	Cantidad Sugerida	Firma
Lic. Amin Alejandro Corral Shaar	680.00	
Lic. Sergio Alberto Márquez de la Rosa	680.00	
Lic. Gerardo Flores Botello	680.00	
Verónica Arevalo Salamanca	85.00	

Atentamente

C.P. PEDRO ANTONIO QUINTANAR ROHANA
Jefe de Servicios Administrativos

2125

277/11

DE : PRR

NO. DE TEL : 184

27 ABR. 2011 12:42PM F1



COMISION ESTATAL DE DERECHOS HUMANOS

AVL. ZARCO NÚ. 2627 COL. ZARCO, CHIHUAHUA, CHIH., C.P. 31028
TEL Y FAX: 201-2390 al 95 CON 5 LINEAS.
LÍNEA SIN COSTO 01 800 294-1700
E-mail: cedhch@stafignst.org
www.cedhchihuahua.org.mx www.dhnet.org.mx

Oficina POR 1417011

Chihuahua, Chih., 27 de abril del 2011

Al Personal.-

A nombre de Lic. Cesar Horacio Duarte Jaquéz y su esposa Sra. Bertha Gómez de Duarte le solicitamos nuevamente su apoyo para la Colecta Anual de la Cruz Roja, la cual se descontará vía nómina.

	Cantidad Sugerida	Firma
Lic. Gustavo de la Rosa Hickerson	680.00	
Lic. Luis Eduardo Alonso Chavez	680.00	
Lic. Carlos Gutiérrez Casas	680.00	
Lic. Flor Karina Cuevas Vásquez	680.00	
Lic. Judith Loya Rodríguez	680.00	
Lic. Carlos Omar Rivera Tellez	410.00	
Lic. Sandra Vanessa Manríquez Q.	410.00	
Ericka A. Palma Rodríguez	85.00	
Elsa Rocio Morales Reta	85.00	
Patricia Morelos de Oca	85.00	
Silvia Corina Vásquez Gutiérrez	85.00	
Sergio Iván Abrega Soto	50.00	

Atentamente

RECIBIDO 27/04/11
COMISION ESTATAL DE DERECHOS HUMANOS C.P. PEDRO ANTONIO QUINTANAR ROHANA
10:42 Jefe de Servicios Administrativos

1410

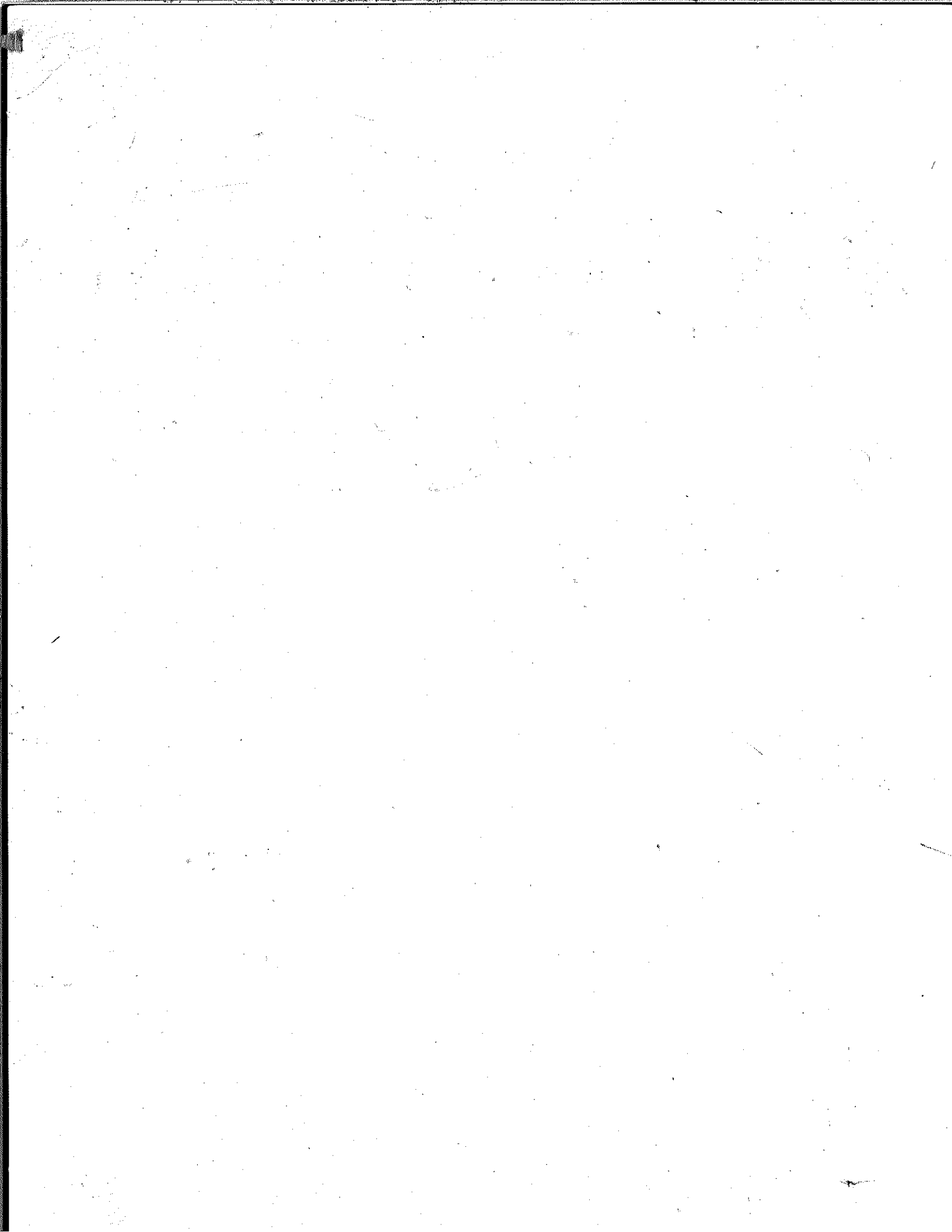

BANORTE BANORTE

BANORTE BANORTE

BANORTE BANORTE

BANORTE BANORTE

BANORTE BANORTE

BANORTE BANORTE

BANORTE BANORTE

BANORTE BANORTE

BANORTE BANORTE

BANORTE BANORTE

BANCO DE MEXICO
 CREDITO Y CAJAS DE AHORRO
 C.A. 0120
 MAY 2011 180
 C.A. 0120

BANORTE BANORTE