



**COMISION ESTATAL DE DERECHOS HUMANOS**  
 CALLE MINA No. 1000 ESQ. CALLE 10-A CHIHUAHUA, CHIH. C.P. 31000  
 TEL Y FAX 614-201-2990 AL 95  
 R.F.C. CED-920927-MP5  
 CLABE: 002150093435132136

4W2953508

No. 0002255

FECHA

Abril 25, 2011

COMISION ESTATAL DE DERECHOS HUMANOS

PAGUESE POR ESTE CHEQUE A

**Iván Paz Gurrea Realyvazquez**

\$ 214.99

—(DOSCIENTOS CATORCE PESOS 99/100)—

MONEDA NACIONAL



Banco Nacional de México, SA  
 Integrante del Grupo Financiero Banamex

SUC. SANTO NIÑO 0934

NUM. CTA. 351321-3

FIRMAS AUTORIZADAS

*COPIA*

09241:5115000241:09343513213#0002255

No. 0002255

**Iván Paz Gurrea Realyvazquez**

CONCEPTO DEL PAGO

Gastos a favor Platicas a Personal Militar en Ojinaga

CUENTA	SUB-CUENTA	NOMBRE	PARCIAL	DEBE	HABER
1-1120-1-00-000		Banamex 3513213 Ppal.			214.99
5-3751-1-00-000		Viáticos en el país		1,438.99	
1-1140-1-20-000		Iván Paz Gurrea Realyvazquez			1,224.00
<b>SUMAS</b>				1,438.99	1,438.99

RECIBI CHEQUE

FIRMA DEL COBRADOR

HECHA POR

D.T.F.

REVISADA POR:

F.O.R.

25-Abr-11

AUTORIZADA POR:

J.L.A.G.

POLIZA No.

2255



# COMISIÓN ESTATAL DE DERECHOS HUMANOS

CALLE DECIMA Y MINA NO. 1000 COL. CENTRO  
 APDO. POSTAL 1354 CHIHUAHUA, CHIH. C.P. 31000  
 TEL. Y FAX 410-08-28 CON 5 LINEAS  
 R.F.C. CED - 920927 - MP5

LIQUIDACIÓN DE GASTOS DE VIAJE			
PRESENTADA POR: LIC. IVAN GUREA REALYVAZQUEZ	FECHA: 4/IV/11	P.C. No.	
APELLIDO PATERNO LUGAR DE COMISIÓN	APELLIDO MATERNO OJINAGA,	NOMBRE CHIH.	
PERÍODO QUE COMPRENDE	30/III/11		
MOTIVO DE LA COMISIÓN	PLATICA DE D.H. A PERSONAL MILITAR		
VEHÍCULO (PRIV.) (OF.)			
KILOMETRAJE - SALIDA	ARRIBO:	KMS RECORRIDOS	

DETALLE DE GASTOS					
CUENTA	SUBCTA	CONCEPTO	COMPROBANTES ADJUNTOS		TOTAL \$
			IMPORTE	IVA	
5270	2525	PASAJES (AEREO, TERRESTRE)	\$	\$	
5270	2526	VIÁTICOS (CUENTA DE HOTEL Y RESTAURANT)	\$ 390 <sup>00</sup>	\$	390 <sup>00</sup>
5270	2527	TRASLADOS PERSONAL (GASOLINA, LUBRICANTES, REPARACIONES Y PEAJES)	\$ 362 <sup>00</sup>	\$	362 <sup>00</sup>
<b>TOTAL DE GASTOS DE VIAJE \$</b>					752 <sup>00</sup>

RESÚMEN	
EFFECTIVO RECIBIDO / CHEQUE No.	\$ 612 <sup>00</sup>
+ GASTOS PAGADOS POR C.D.E.H.	\$
= TOTAL RECIBIDO POR VIAJE	\$ 612 <sup>00</sup>
- TOTAL GASTOS DE VIAJE	\$ 752 <sup>00</sup>
DEVOLUCIÓN DE EFFECTIVO	\$
DIFERENCIA A FAVOR / CONTRA	\$ 140 <sup>00</sup>
DEPÓSITO A LA CUENTA:	BANCO:

FIRMA DE ENTREGA	AUTORIZO	REVISÓ

Exija su boleto y consérvelo, es su seguro contra accidentes

FC - 36

Ayúdanos a mantener limpias tus autopistas

**DERECHO POR USO DE CARRETERAS DE CUOTA**

CHIHUAHUA

COMISION ESTATAL DE DERECHOS

68/03/2011 AUTOMOVIL

26 ABR 2011

DE 768087

CHIHUAHUA Gobierno del Estado

Tierra de Encuentro

Exija su boleto y consérvelo, es su seguro contra accidentes

FC - 36

Ayúdanos a mantener limpias tus autopistas

**DERECHO POR USO DE CARRETERAS DE CUOTA**

CHIHUAHUA

COMISION ESTATAL DE DERECHOS

68/03/2011 AUTOMOVIL

26 ABR 2011

DE 735082

CHIHUAHUA Gobierno del Estado

**La Otra**  
gasolinera

CARLOS LEYVA NIETO  
BLVD. LIBRE COMERCIO Y 5 DE MAYO 1300  
2 DE OCTUBRE  
OJINAGA, CHIHUAHUA CP: 32880  
RFC: LENC3011047D7 TEL. 626 4530317

<b>Folio</b>
F2247
<b>Fecha</b>
30/Mar/2011 14:04:38

Estacion de Servicio No. 4634

**Cliente**  
COMISION ESTATAL DE DERECHOS HUMANOS  
  
CALLE ZARCO Y 24 2427  
COL. ZARCO  
CHIHUAHUA, CHIH  
RFC: CED 920927 MP5

Unidades	Nombre	Precio	Importe
22.222	MAGNA	8.143784	180.97

**Etiqueta original:**

0|F|2247|2011-03-30T14:04:38|360380|2010|ingreso|Pago en una sola exhibición|180.97|200.00|LENC3011047D7|CARLOS LEYVA NIETO|BLVD. LIBRE COMERCIO Y 5 DE MA  
YO|1300|2 DE OCTUBRE|OJINAGA|CHIHUAHUA|MEXICO|32880|CED920927MP5|COMISION ESTATAL DE DERECHOS HUMANOS|CALLE ZARCO Y 24|2427|COL. ZARCO|CHIHUAHU  
A|CHIHUAHUA|MEXICO|22.222|LT|m|MAGNA|8.14|180.97|IVA|11.00|19.03|19.03||



(Doscientos pesos 00/100 m.n.)	Subtotal	180.97
	IVA AL 11%	19.03
<b>CLAVE DE PEMEX : 0000104775</b>	Total	200.00

Este documento es una **Representación impresa de un CFD**  
Número de aprobación de folios: 2010-360380 Certificado: 00001000000102476618  
**Sello digital:**  
Fq91AhXqX45LS1DYnnhWqNeSELW7zmNeuMsQaVdphagghs/oWEOxDkpQ6PM8pC+A6H8mvR+87XL2ttnSWti+aevdL+37VmfpSQqhcBlkV8EtaXdpdAl6lj8kHKWFBjJfQBIDmYXghfIUJK  
0Mk0WxiYNKV3MavKnhWRIdHyTeCg=

# Lobby's OK.

Arroyo Olivas Elsa Socorro  
 R.F.C. AOOE-540507-956  
 C.U.R.P.: AOOE540507MCHRL06  
 Blvd. Libre Comercio  
 y Ave. Juárez No. 9  
 Col. Constitución C.P.: 32881  
 Cd. Ojinaga, Chih.

Pastelería  
 Lobby's OK.  
 626-453-20-64

Repostería Fina  
 y Pasteles  
 626-453-00-46

Vinos y Licores  
 Clamatos  
 626-453-17-85

FACTURA

10232 A

FECHA

30 de MAR de 2011

Nombre COMISION ESTATAL DE DERECHOS HUMANOS  
 Dirección AVE. ZARCO NO. 2427 COL. ZARCO CP 31020  
 Ciudad CHIHUAHUA, CHIH

R.F.C. CED-920927-1P5

CANTIDAD	DESCRIPCION	PUNITARIO	IMPORTE
	CONSUMO		351.35
 <p>TRESCIENTOS NOVENTA PESOS 00/100 M.N.</p>			
<b>SUB-TOTAL</b> <b>I.V.A</b> <b>TOTAL</b>			351.35 38.65 390.00

EFFECTOS FISCALES AL PAGO/PAGO EN UNA SOLA EXHIBICION

FOLIOS DEL 001 A AL 1000 B  
 EFFECTOS FISCALES AL PAGO  
 NUMERO DE APROBACION  
 SICOFI: 21721819

ESTE COMPROBANTE TENDRA  
 UNA VIGENCIA UNA VIGENCIA  
 DE DOS AÑOS CONTADOS  
 A PARTIR DE LA FECHA DE LA  
 ASIGNACION DE FOLIOS,  
 LA CUAL ES: 12/MARZO/2011

DEBE(MOS) Y PAGARE(MOS) A LA ORDEN DE ELSA SOCORRO ARROYO OLIVAS  
 EN SU DOMICILIO EL DIA DE DE 20

LA CANTIDAD DE \$

) IMPORTE DE CONSUMO HECHO CON  
 ENTERA SATISFACCION, SI ESTA FACTURA NO FUERE PAGADA A SU VENCIMIENTO  
 CAUSARA INTERES MORATORIOS A RAZON DEL % MENSUAL.

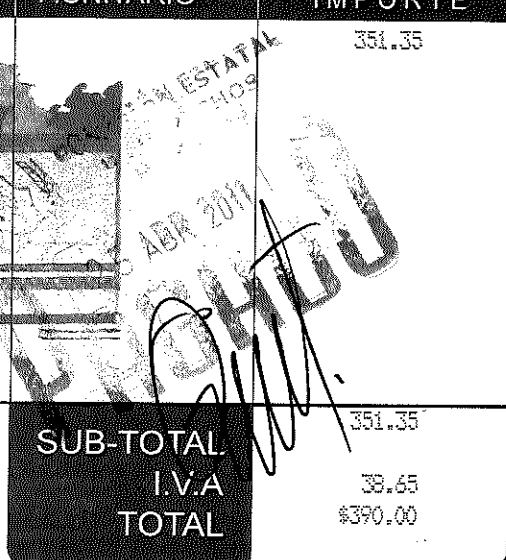

EXPEDIDA EN CD. OJINAGA, CHIH.

LA REPRODUCCION APOCRIFADA DE ESTE COMPROBANTE CONSTITUYE UN DELITO EN LOS TERMINOS DE LAS LEYES FISCALES



# COMISIÓN ESTATAL DE DERECHOS HUMANOS

CALLE DECIMA Y MINA NO. 1000 COL. CENTRO  
APDO. POSTAL 1354 CHIHUAHUA, CHIH. C.P. 31000  
TEL. Y FAX 410-08-28 CON 5 LINEAS  
R.F.C. CED - 920927 - MP5

## LIQUIDACIÓN DE GASTOS DE VIAJE

PRESENTADA POR:	LIC. IVAN GURREA REALVAROQUEZ		FECHA	7/IV/11	P.C. No.
LUGAR DE COMISIÓN	APELLIDO PATERNO	APELLIDO MATERNO	NOMBRE		
	CD.	DJINAGA,	CHIH.		
PERÍODO QUE COMPRENDE	6/IV/11				
MOTIVO DE LA COMISIÓN	PLATICA SOBRE DERECHOS HUMANOS A PERSONAL MILITAR				
VEHÍCULO (PRIV.) (EF)					
	KILOMETRAJE - SALIDA	ARRIBO:	KMS RECORRIDOS		

## DETALLE DE GASTOS

CUENTA	SUBCTA	CONCEPTO	COMPROBANTES ADJUNTOS		TOTAL \$
			IMPORTE	IVA	
5270	2525	PASAJES (AEREO, TERRESTRE)	\$	\$	
5270	2526	VIÁTICOS (CUENTA DE HOTEL Y RESTAURANT)	\$ 275.00	\$	275.00
5270	2527	TRASLADOS PERSONAL (GASOLINA, LUBRICANTES, REPARACIONES Y PEAJES)	\$ 411.99	\$	411.99

TOTAL DE GASTOS DE VIAJE \$

686.99

## RESÚMEN

EFFECTIVO RECIBIDO / CHEQUE No.	\$ 612.00
+ GASTOS PAGADOS POR C.D.E.H.	\$
= TOTAL RECIBIDO POR VIAJE	\$
- TOTAL GASTOS DE VIAJE	\$ 686.99
DEVOLUCIÓN DE EFFECTIVO	\$
DIFERENCIA A FAVOR / CONTRA	\$ -74.99
DEPÓSITO A LA CUENTA:	BANCO:

FIRMA DE ENTREGA

AUTORIZÓ

REVISÓ

**La Otra**  
gasolinera

CARLOS LEYVA NIETO  
BLVD. LIBRE COMERCIO Y 5 DE MAYO 1300  
2 DE OCTUBRE  
OJINAGA, CHIHUAHUA CP: 32880  
RFC: LENC3011047D7 TEL. 626 4530317

<b>Folio</b>
<b>F2423</b>
<b>Fecha</b>
06/Abr/2011 13:16:06

**Estacion de Servicio No. 4634**

**Cliente**  
COMISION ESTATAL DE DERECHOS HUMANOS  
CALLE ZARCO Y 24 2427  
COL. ZARCO  
CHIHUAHUA, CHIH  
RFC: CED 920927 MP5

Unidades	Nombre	Precio	Importe
27.777	MAGNA	8.143784	226.21
<p><b>cadena original:</b> 0 F 2423 2011-04-06T13:16:06 360380 2010 Ingreso Pago en una sola exhibición 226.21 249.99 LENC3011047D7 CARLOS LEYVA NIETO BLVD. LIBRE COMERCIO Y 5 DE MA YO 1300 2 DE OCTUBRE OJINAGA CHIHUAHUA MEXICO 32880 CED920927MP5 COMISION ESTATAL DE DERECHOS HUMANOS CALLE ZARCO Y 24 2427 COL. ZARCO CHIHUAHU A CHIHUAHUA MEXICO 27.777 LT M MAGNA 8.14 226.21 IVA 11.00 23.78 23.78 </p>			

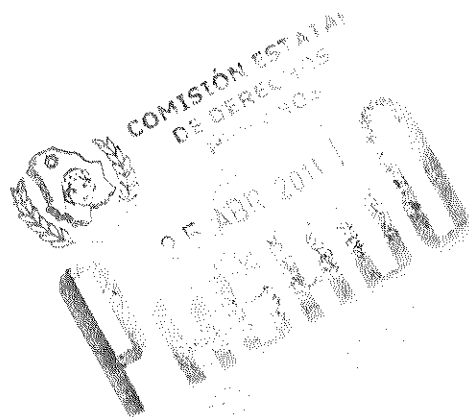

(Doscientos cuarenta y nueve pesos 99/100 m.n.)	Subtotal	226.21
	IVA AL 11%	23.78
<b>CLAVE DE PEMEX : 0000104775</b>	<b>Total</b>	<b>249.99</b>

Este documento es una **Representación impresa de un CFD**  
Número de aprobación de folios: 2010-360380 Certificado: 00001000000102476618  
**Sello digital:**  
Bjpt4DI6kLdo+E7PkyrEXk551+Q64smV6KIEdBdep+BzWhZCivIXiMG2IHRw29OhTje0Mq7F+CluAusSTjHTEmRHD+5qEQ26PFQP18NgyMeMD3cf5obLuyLNYGsEDpMRrSs8jzsTCf7argah  
KT4ccZqJaZ/XObW0PtIjZCRnq4=

Exija su boleto y consérvelo, es su seguro contra accidentes

Exija su boleto y consérvelo, es su seguro contra accidentes

FC-36

Ayúdanos a mantener limpias tus autopistas

**DERECHO POR USO DE CARRETERAS DE CUOTA**

04/04/2011 08:11:35 DE DERECHOS HUMANOS

57 OJINAGA N-5 \$81.00

DE 770395

**CHIQUAHUA**

Tierra de Encuentro

Exija su boleto y consérvelo, es su seguro contra accidentes

FC-36

Ayúdanos a mantener limpias tus autopistas

**DERECHO POR USO DE CARRETERAS DE CUOTA**

04/04/2011 08:11:35 DE DERECHOS HUMANOS

57 OJINAGA N-5 \$81.00

DE 737212

**CHIQUAHUA**

Exija su boleto y consérvelo, es su seguro contra accidentes

**Lobby's OK.**

Arroyo Olivas Elsa Socorro  
R.F.C. AOOE-540507-956  
C.U.R.P.: AOOE540507MCHRL06  
Blvd. Libre Comercio  
y Ave. Juárez No. 9  
Col. Constitución C.P.: 32881  
Cd. Ojinaga, Chih.

Pastelería  
**Lobby's OK.**  
626-453-20-64

Repostería Fina  
y Pasteles  
626-453-00-46

Vinos y Licores  
Clamatos  
626-453-17-85

FACTURA

10335 A

FECHA

04 de ABR de 2011

Nombre COMISION ESTATAL DE DERECHOS HUMANOS  
Dirección AVE. ZARCO NO. 2427 COL. ZARCO CP 31020  
Ciudad CHIHUAHUA, CHIH

R.F.C. CED-920927-MF5

CANTIDAD	DESCRIPCION	PUNITARIO	IMPORTE
	CONSUMO		247.75
			
DOSCIENTOS SETENTA Y CINCO PESOS 00/100 N.N.			
		<b>SUB-TOTAL</b>	247.75
		<b>I.V.A</b>	27.25
		<b>TOTAL</b>	\$275.00



EFFECTOS FISCALES AL PAGO/PAGO EN UNA SOLA EXHIBICION  
FOLIOS DEL 001 A AL 1000 B  
EFFECTOS FISCALES AL PAGO  
NUMERO DE APROBACION  
SICOF: 21721819  
ESTE COMPROBANTE TENDRA  
UNA VIGENCIA UNA VIGENCIA  
DE DOS AÑOS CONTADOS  
A PARTIR DE LA FECHA DE LA  
ASIGNACION DE FOLIOS,  
LA CUAL ES: 12/MARZO/2011

DEBE(MOS) Y PAGARE(MOS) A LA ORDEN DE ELSA SOCORRO ARROYO OLIVAS  
EN SU DOMICILIO EL DIA DE 20  
LA CANTIDAD DE \$  
) IMPORTE DE CONSUMO HECHO CON  
ENTERA SATISFACCION, SI ESTA FACTURA NO FUERE PAGADA A SU VENCIMIENTO  
CAUSARA INTERES MORATORIOS A RAZON DEL % MENSUAL.

EXPEDIDA EN CO. OJINAGA, CHIH.