



COMISION ESTATAL DE DERECHOS HUMANOS
 CALLE MINA No. 1000 ESQ. CALLE 10-A CHIHUAHUA, CHIH. C.P. 31000
 TEL Y FAX 614-201-2990 AL 95
 R.F.C. CED-920927-MP5
 CLABE: 002150093435132136

4W2953508

No. 0002242

COMISION ESTATAL DE DERECHOS HUMANOS

FECHA

Abril 20 2011

PAGUESE POR ESTE CHEQUE A

Luis Carlos Serna Acevedo

\$ 6,941.00

Seis mil novecientos cuarenta y un pesos

MONEDA NACIONAL



Banco Nacional de México, SA
 Integrante del Grupo Financiero Banamex

SUC. SANTO NIÑO 0934

NUM. CTA: 351321-3

FIRMAS AUTORIZADAS

304375115000240093435132130002242

No. 0002242

Luis Carlos Serna Acevedo

CONCEPTO DEL PAGO

pago recibo luz electrica oficina Chihuahua Av. Zarco

CUENTA	SUB-CUENTA	NOMBRE	PARCIAL	DEBE	HABER
1-1120-1-00-000		Banamex 3513213			
5-3111-1-00-000		Energia Electrica		6,941.00	6,941.00
SUMAS				6,941.00	

6,941.00

6,941.00

RECIBI CHEQUE

HECHA POR:

REVISADA POR:

AUTORIZADA POR:

POLIZA No.

FIRMA DEL COBRADOR

D.T.P.

R.O.R.

20-Abr-11

J.L.A.G.

2242



Comisión Federal de Electricidad

Av. Paseo de la Reforma Num. 164
Col. Juárez, México, D.F. 06600
RFC: CFE370814-Q10

Número de servicio:

580 101 102 498

Total a pagar:

\$6,941.00

(SEIS MIL NOVECIENTOS CUARENTA Y UN PESOS 00/100 M.N.)

Fecha límite de pago:

19 ABR 11

Nombre y Domicilio:

COM EST DE DERECHOS HUMANOS
ZARCO 2427
ESQ CON 24A
ZARCO
CHIHUAHUA, CHIH.

Ruta

61DC01A016150430

Periodo

03 MAR 11 A 04 ABR 11

Tarifa	Carga conectada kW	Demanda contratada kW	Multiplicador
OM	60	60	80

Datos históricos

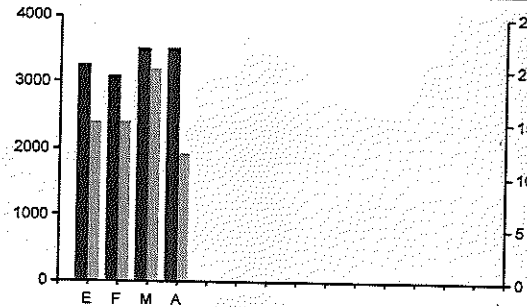

Mes	Demanda máxima kW	Energía total kWh	Demanda %	F.C. %	Precio medio
ENE 11	15	3,280	95.97	27	1.7406
FEB 11	15	3,120	96.87	30	1.7277
MAR 11	20	3,520	97.91	24	1.9681
ABR 11	12	3,520	98.39	38	1.6434



Estado de cuenta

Conceptos	Importe \$
Energía	4,043.61
Demanda Máxima	1,749.31
2% Baja Tensión	115.85
Bonificación Factor de Potencia	-124.08
Subtotal	5,784.69
IVA 16%	925.55
Facturación del Periodo	6,710.24
Derecho de Alumbrado Público 4.00%	231.38
Credito Aplic. Fac.	-0.53
Adeudo Anterior	8,313.53
Su Pago	-8,313.00
Total	\$6,941.62

Avisos Importantes

- Nos transformamos para servirte mejor.
- Servicio a Clientes Teléfono 071.

Registro fiscal
Código 920927MP5

Factura: CA
Folio: 000002767238
No. aprobación: 84524
Año de aprobación: 2009
No. certificado: 00001000000100809817

Este documento es una representación impresa de un CFD

Cadena original
[2.0]CA[000002767238]2011-04-08T11:56:58[84524]2009[ingreso]Pago en una sola exhibición[5784.69]6941.00[CFE370814Q10]Comisión Federal de Electricidad[Av. Paseo de la Reforma]154[Juarez]Mexico
D.F.[D.F.]Mexico[06600]CED920927MP5[COM EST DE DERECHOS HUMANOS]ZARCO 2427[CHIHUAHUA]CHIH.[Mexico]3520[ENERGIA]5784.69[5784.69]IVA[16]925.55[

Sello Digital
n3TIQwz03oZmpLg8eB15pdAWKydnyFyTp13mCX1jELTvjkKeueJqYoXLM5aw
TQw59w67p7YNrUz13qgJbbVqRTP8DqqQoZWVvLKdDmkD59xOAZ9smkGU
rly+WTFpMC26EtlGDxp0vsKO9XkSpdeqIGKuJUG74UUVWTrQ=

Fecha, hora y lugar de impresión: 08 ABR 11 14:05:49 hrs. CHIHUAHUA CHIH
El Gobierno Federal trabaja contra la impunidad, con tu ayuda fortalecemos la lucha
01800FUNCION
Secretaría de la Función Pública quejas y denuncias al Teléfono: 018007119647

01 580101102498 110419 00006941 5



580101102498

Total a pagar:

\$6,941.00

(SEIS MIL NOVECIENTOS CUARENTA Y UN PESOS 00/100 M.N.)

Ruta: 61DC01A016150430

Clave de envío: Repartir

TALÓN DE CAJA