



COMISION ESTATAL DE DERECHOS HUMANOS
 CALLE MINA No. 1000 ESQ. CALLE 10-A CHIHUAHUA, CHIH. C.P. 31000
 TEL Y FAX 614-201-2990 AL 95
 R.F.C. CED-920927-MP5
 CLABE: 002150093435132136

4W2953508

No. 0002180

FECHA

Abril 8, 2011

COMISION ESTATAL DE DERECHOS HUMANOS

PAGUESE POR ESTE CHEQUE A

Instituto Chihuahuense de Salud

\$ **1,889.81**

(UN MIL OCHOCIENTOS OCHENTA Y NUEVE PESOS 81/100)

MONEDA NACIONAL



Banco Nacional de México, SA
 Integrante del Grupo Financiero Banamex

SUC. SANTO NIÑO 0934

NUM. CTA. 351321-3

FIRMAS AUTORIZADAS

085515115000241094435132130002180

COPIA

No. 0002180

Instituto Chihuahuense de Salud

CONCEPTO DEL PAGO

F/44503,44504 Servicio medico empleados Chihuahua

CUENTA	SUB-CUENTA	NOMBRE	PARCIAL	DEBE	HABER
1-1120-1-00-000		Banamex 3513213 Fpal.			1,889.81
5-1413-1-00-000		Aportaciones al ICHISAL		1,889.81	
SUMAS				1,889.81	1,889.81

RECIBI CHEQUE

HECHA POR:

REVISADA POR:

AUTORIZADA POR:

POLIZA No.

Alex Salas
 FIRMA DEL COBRADOR

D.T.F.

FLAR

8-Abr-11

J.L.A.G.

2180



INSTITUTO CHIHUAHUENSE DE SALUD
 HOSPITAL CENTRAL DEL ESTADO
 Calle Rosales #3302 Col. Obrera
 C.P. 31350 Chihuahua, Chihuahua
 RFC: ICS-870825-6C8



44504 GB

FECHA: 22/03/11
 No. CUENTA: 44504 283
 R.F.C.: CED-920929-MP5

NOMBRE: COMISION ESTATAL DE DERECHOS HUMANOS
 DEPENDENCIA: COMISION ESTATAL DE DERECHOS HUMANOS
 DOMICILIO: CALLE ZARCO NO. 2427, COL. ZARCO, A.P. 1354, CHIHUAHUA, CHIHUAHUA

CANTIDAD	DESCRIPCIÓN	IMPORTE
	<p style="text-align: center;">ATENCION MEDICA A PACIENTES</p>	\$1,685.81

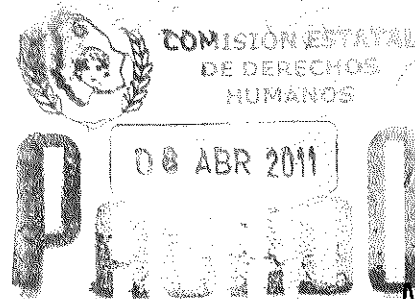

[Handwritten Signature]

TOTAL A PAGAR

\$1,685.81

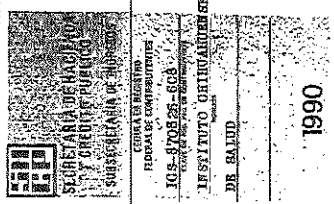

IMPRESO POR:
 PRINTARAPIDO, S. DE R. L. M. I -
 R.F.C.:PSR-951204-IH3
 Mineral del Oro No. 16103
 Col. El Mineral
 Chihuahua, Chih.
 Tel. (614)415 70 99
 Autorización
 Publicada por el SAT en
 Mayo, 31, 2002

CANTIDAD CON LETRA

OCENTA Y CINCO PESOS

81/100 MN

HOSPITAL CENTRAL DEL ESTADO. SIHO 32

Detalle del paquete de cobranza

CLIENTE COMISION ESTATAL DE LOS DERECHOS HUMANOS CEDH
NÚMERO DE PAQUETE 283
FECHA DE ENVIO 22/03/2011 12:00:00am
FECHA DE RAGO 22/03/2011 12:00:00am

Fecha	Documento	Folio	Nombre del paciente	# Afiliación	Monto crédito
17/03/2011	VENTA FARMACIA	TC81831	SEGURA SERRATOS MARIA DEL PILAR		204.00
17/03/2011	FACTURA	RR70404	OROZCO ARMENDARIZ ARNOLDO	890603	1,481.81
GRAN TOTAL					\$1,685.81

LIF. BLAS HERNANDEZ CARRILLO

Administrador General



Chihuahua
Gobierno del Estado

INSTITUTO CHIHUAHUENSE DE SALUD
HOSPITAL CENTRAL DEL ESTADO
Calle Rosales #3302 Col. Obrera
C.P. 31350 Chihuahua, Chihuahua
RFC: ICS-870825-6C8



44503 **GB**

FECHA: 22/03/11
No. CUENTA: 44503 241
R.F.C.: CED-920929-MP5

NOMBRE: COMISION ESTATAL DE DERECHOS HUMANOS
DEPENDENCIA: CALLE ZARCO NO. 2427, COL. ZARCO, A.P. 1354, CHIHUAHUA, CHIHUAHUA
DOMICILIO:

CANTIDAD	DESCRIPCIÓN	IMPORTE
	<p style="text-align: center;">ATENCION MEDICA A PACIENTES</p>	<p>\$204.00</p>



COMISIÓN ESTATAL DE DERECHOS HUMANOS
 08 ABR 2011
PAGADO

[Handwritten Signature]

TOTAL A PAGAR **\$204.00**

CANTIDAD CON LETRA **204 / 100 MN**

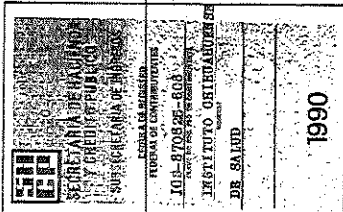
CAJERO



IMPRESO POR:
PRINTARAPIDO, S. DE R. L. M. I. -
R.F.C.:PSR-951204-IH3
Mineral del Oro No. 16103
Col. El Mineral
Chihuahua, Chih.
Tel. (614)415 70 99
Autorización
Publicada por el SAT en
Mayo, 31, 2002

HOSPITAL CENTRAL DEL ESTADO. SIHQ 32

Detalle del paquete de cobranza

CLIENTE COMISION ESTATAL DE LOS DERECHOS HUMANOS CEDH

NÚMERO DE PAQUETE 241

FECHA DE ENVIO 18/03/2011 12:00:00am

FECHA DE PAGO 18/03/2011 12:00:00am

Fecha	Documento	Folio	Nombre del paciente	# Afiliación	Monto crédito
22/02/2011	VENTA FARMACIA	TC76485	SALINAS REGALADO SANDRA		204.00

GRAN TOTAL

\$204.00

LIF. BLAS HERNANDEZ CARRILLO

Administrador General