



COMISION ESTATAL DE DERECHOS HUMANOS
 CALLE MINA No. 1000 ESQ. CALLE 10-A CHIHUAHUA, CHIH. C.P. 31000
 TEL. Y FAX 614-201-2990 AL 95
 R.F.C. CED-920927-MP5
 CLABE: 002150093435132136

4N4413510

No. 0000510

FECHA:

Abril 15, 2009

COMISION ESTATAL DE DERECHOS HUMANOS

PAGUESE POR ESTE CHEQUE A

Jesús Rogelio Mendoza Arce

\$ 22,768.28

(VEINTIDOS MIL SETECIENTOS SESENTA Y OCHO PESOS 28/100)

MONEDA NACIONAL



Banco Nacional de México, SA
 Integrante del Grupo Financiero Banamex

SUC. SANTO NIÑO 0934

NUM. CTA. 3513213

FIRMAS AUTORIZADAS

COPIA

7475151150002470934351321360000510

No. 0000510

Jesús Rogelio Mendoza Arce

CONCEPTO DEL PAGO

F/059 impresión 150 informes 2008 Lic. Armendáriz a full color ambos lados

| CUENTA | SUB-CUENTA | NOMBRE | PARCIAL | DEBE | HABER |
|----------------|------------|--|---------|-----------|-----------|
| 101-002-006-00 | | Banamex 3513213 Ppal | | | 22,768.28 |
| 536-003-015-00 | | Impresiones Oficiales, Formatos y Formas Valoradas | | 22,768.28 | |
| | | | SUMAS | 22,768.28 | 22,768.28 |

RECIBI CHEQUE

HECHA POR:

REVISADA POR:

AUTORIZADA POR:

POLIZA No.

FIRMA DEL COBRADOR

D.T.P.

F.O.R.

15-Abr-09

J.L.A.G.

510

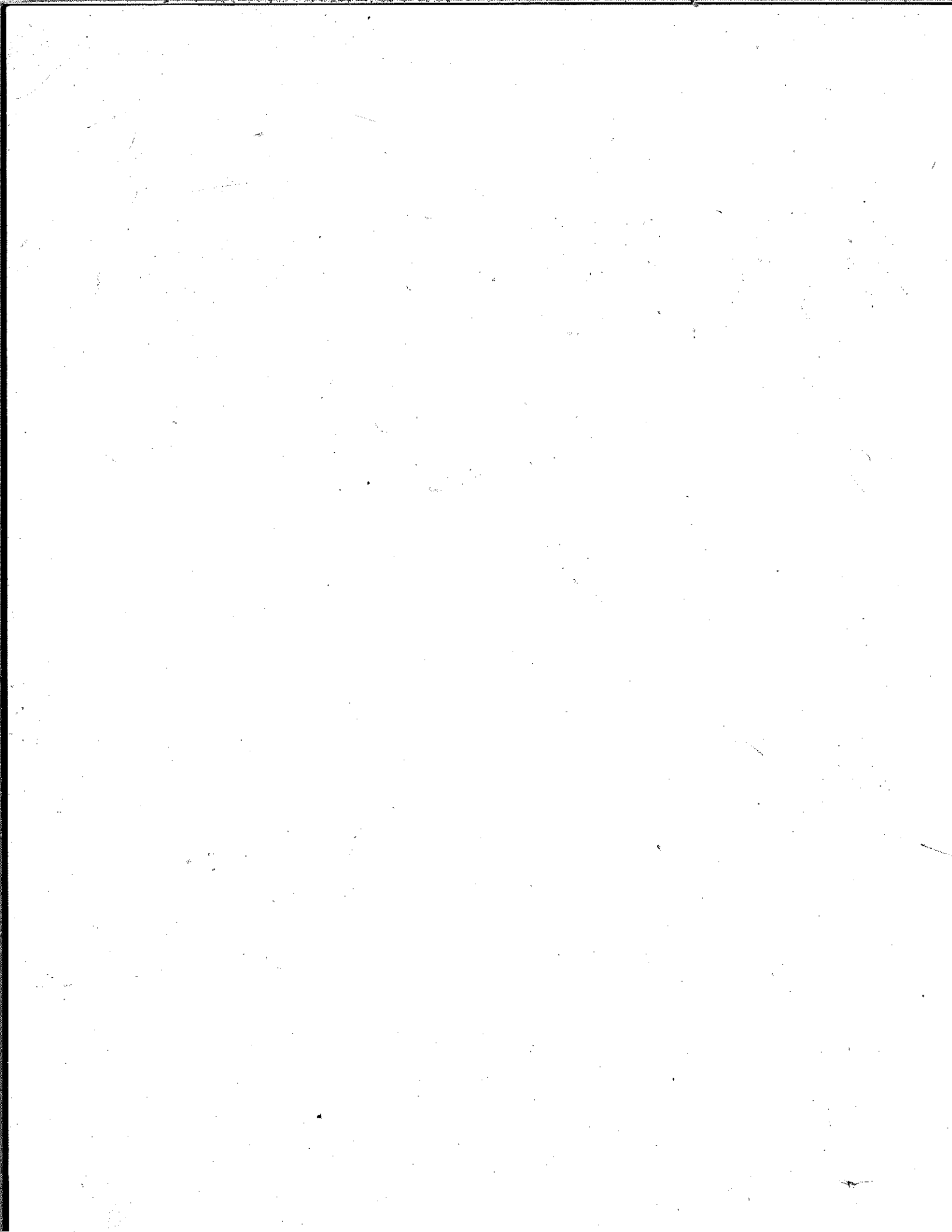



EMPORIO

Impresores

JESUS ROGELIO MENDOZA ARCE
R.F.C. MEAJ480715B62
CALLE 19A, NO. 1416 COL. CENTRO
CHIHUAHUA, CHIH. C.P. 31000
TEL. (614)4.16.33.93
emporioimpresores@live.com.mx

FACTURA
Nº 0059

CLIENTE COMISION ESTATAL DE DERECHOS HUMANOS
DOMICILIO CALLE 19 Y MINA # 1999 COL. CENTRO C.P. 31000
CIUDAD CHIHUAHUA, CHIH. R.F.C. CED920927MDE

FECHA 15 04 2009
DIA MES AÑO

CANT **DESCRIPCION** **PRECIO UNIT.** **IMPORTE**

| | | | |
|-------------------------------|---|--------|----------|
| 150 | LIBROS CON 109 P., IMPRESOS EN BOND DE 75GRS., A FULL COLOR POR AMBOS LADOS; PORTADA Y CONTRA-PORTADA IMPRESA A FULL COLOR POR UN SOLO LADO EN CARTULINA COUCHE MATE LAMINADA MATE. | 131.99 | 19798.50 |
| EN CARTULINA COUCHE BRILLANTE | | | |

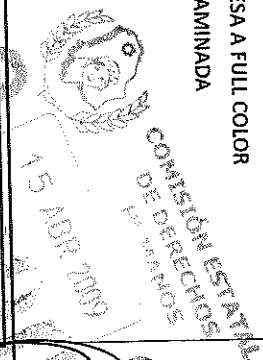

CANTIDAD CON LETRA SON VEINTI DOS MIL SETECIENTOS SESENTA Y OCHO PESOS 28/100.
ARCE EN ESTA CIUDAD DE CHIHUAHUA DE

SUBTOTAL 19798.50
IVA 15% 2969.78
TOTAL 22768.28

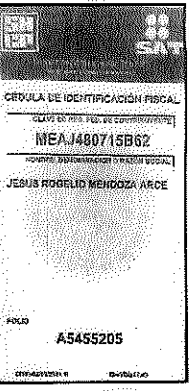

EFECCIOS FISCALES AL PAGO PAGO EN UNA SOLA EXHIBICION EXPEDIDA EN CHIHUAHUA, CHIH.

PubliStar
R.F.C. DEBE 731212148
TEL. 1545501 Y 4345302
ENRIQUE GONZALEZ DEL GADO TORRES
R.F.C. DEBE 731212148
TEL. 1545501 Y 4345302
FECHA DE AUTORIZACION: 16-JUNIO-2008
NÚMERO DE AUTORIZACION: 1423410 IMPRESOR: 16-JUNIO-2008
VIGENCIA: 16-JUNIO-2009 AL 16-JUNIO-2010 FOLIOS 001 AL 200

LA REPRODUCCION NO AUTORIZADA DE ESTE COMPROBANTE CONSTITUTE UN DELITO EN LOS TERMINOS DE LAS DISPOSICIONES FISCALES.



COMISION ESTATAL DE DERECHOS HUMANOS

Calle Decima y Mina No. 1000 Col. Centro

Apdo. Postal 1354 Chihuahua, Chih. C.P. 31000

Tel. y Fax 410-08-28 con 5 lineas R.F.C. CED-920927-MPS

ORDEN DE COMPRA

1543

ORDEN PARA:

EMPORIO IMPRESORES

ENTREGAR A:

ING. JESUS ELOY CHACON

CARGO A:

| CANTIDAD | DESCRIPCION | ULT. REP. | IMPORTE |
|----------|--|-----------|---------|
| 150 | EJEMPLARES IMPRESOS DEL INFORME ANUAL 2008 | | |
| TOTAL | | | |

APROBADO POR:
CP. PEDRO ANTONIO GONZALEZ ROHANA

FECHA
06 ABRIL 2009