



**COMISION ESTATAL DE DERECHOS HUMANOS**  
 CALLE MINA No. 1000, ESQ. CALLE 10-A CHIHUAHUA, CHIH. C.P. 31000  
 TEL Y FAX 614-201-2990 AL 95  
 R.F.C. CED-920927-MP5  
 CLABE: 002150093435132136

4N4413510

No. 0000259

COMISION ESTATAL DE DERECHOS HUMANOS

FECHA

Chihuahua, Chih., 19 de Enero 2009

PAGUESE POR ESTE CHEQUE A

SECRETARIA DE FINANZAS Y ADMINISTRACION

\$ 35,857.00

(Treinta y Cinco Mil Ochocientos Cincuenta y Siete 00/100M.N)

MONEDA NACIONAL



Banco Nacional de México, SA  
 Integrante del Grupo Financiero Banamex

*COPIA*

SUC. SANTO NIÑO 0934

NUM. CTA. 3513213

FIRMAS AUTORIZADAS

404515115000741093435132130000259

No. 0000259

Pago de Canje de placas 2009 y Tenencia de Chihuahua, Cuahutemoc, Parral y Juarez

CONCEPTO DEL PAGO

CUENTA	SUB-CUENTA	NOMBRE	PARCIAL	DEBE	HABER
101-002-006-00		Banamex Cta. 3513213Ppal.			35,857.00
534-003-015-00		Impuestos y Derechos Cuahutemoc		2,633.00	
534-003-015-00		Impuestos y Derechos Parral		2,748.00	
534-003-015-00		Impuestos y Derechos Juarez		8,577.00	
534-003-015-00		Impuestos y Derechos Chihuahua		21,899.00	
<b>SUMAS</b>				<b>35,857.00</b>	<b>35,857.00</b>

RECIBI CHEQUE 	HECHO POR: D.T.P.	REVISADA POR: P.Q.R. 19-Ene-09	AUTORIZADA POR: J.L.A.G	POLIZA No. 259
FIRMA DEL COBRADOR				



**CHIHUAHUA**  
Gobierno del Estado

CHIHUAHUA, CHIH. A 21 DE ENERO DE 2009.

RECIBÍ DE COMISION ESTATAL DE DERECHOS HUMANOS CHEQUE NÚMERO 0000259 DE BANAMEX POR LA CANTIDAD DE \$35,857.00 (TREINTA Y CINCO MIL OCHOCIENTOS CINCUENTA Y SIETE PESOS 00/100 M.N.) PARA EL TRÁMITE DE CANJE DE PLACAS 2009 SEGÚN RELACIÓN ANEXA A SU OFICIO DE FECHA 21 DE ENERO DE 2009.

RECAUDACIÓN DE RENTAS  
CHIHUAHUA

  
SERGIO IGNACIO VEGA GONZÁLEZ  
ENCARGADO DE MÓDULO DE MASIVOS  
RECAUDACIÓN DE RENTAS CHIHUAHUA

tel. 411 0454

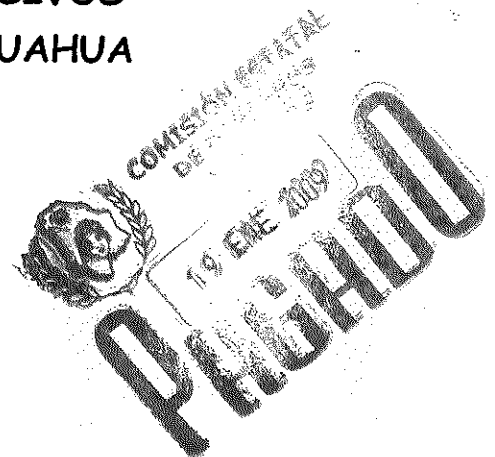

	0.	C
1,377.00	+	
1,256.00	+	
5,334.00	+	
4,446.00	+	
1,595.00	+	
1,640.00	+	
1,446.00	+	
2,744.00	+	
1,192.00	+	
1,555.00	+	
4,694.00	+	
1,387.00	+	
2,744.00	+	
4,446.00	+	
35,857.00	*	

014.....

Jz

*Aut.*

COMISIÓN ESTADAL DE DERECHOS HUMANOS  
 19 ENE 2009  
**RECORRIDO**

27

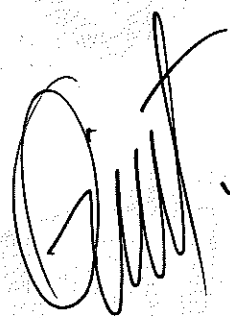
A handwritten signature in black ink, appearing to be 'Ant', is written over a faint, dotted background.

COMISIÓN ESTATAL  
DE DERECHOS  
HUMANOS  
19 ENE 2009  
**PAGADO**

12



COMISIÓN ESTADAL  
DE DERECHOS  
HUMANOS  
19 ENE 2009  
**PAGADO**

Pantol



COMISIÓN ESTATAL  
DE DERECHOS  
HUMANOS  
19 ENE 2009  
**PAGADO**

Cuahuatman

*[Handwritten signature]*

COMISIÓN ESTATAL  
DE DERECHOS  
HUMANOS  
19 ENE 2009  
**RECORRIDO**

Cochitama

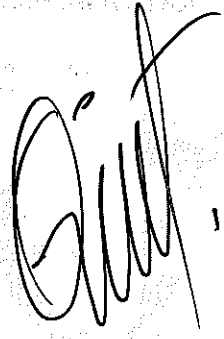

COMISIÓN ESTATAL  
DE DERECHOS  
HUMANOS  
19 ENE 2009  
**PROBADO**



ch



 COMISIÓN ESTATAL  
DE DERECHOS  
HUMANOS  
19 ENE 2009  
OCTAVIANO

Faint, illegible text at the top left of the page.

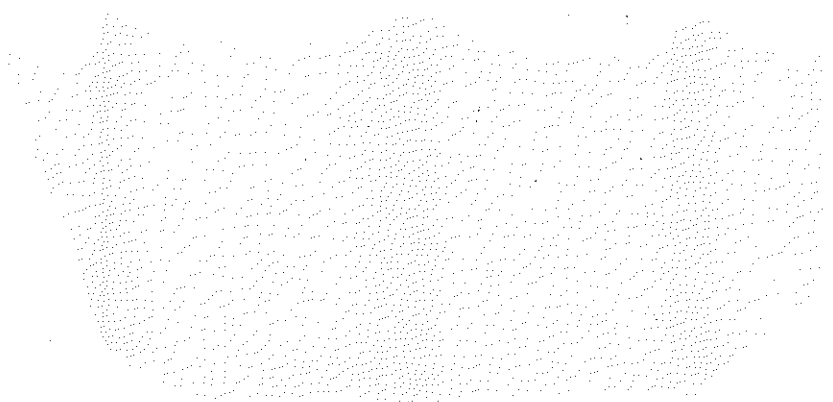

Ch.

Faint text line.

Faint text line.

Faint text line.

Faint text line.

Handwritten signature.

Faint text line.



ch-



COMISIÓN ESTATAL  
DE DERECHOS  
HUMANOS  
19 ENE 2009  
**ACORDADO**

eh.

*[Handwritten signature]*

COMISIÓN ESTATAL  
DE DERECHOS  
HUMANOS  
19 ENE 2009  
**PAGADO**

et-

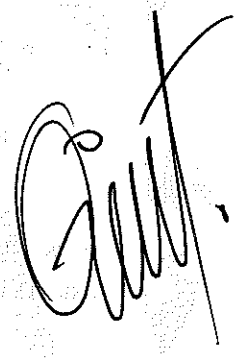

COMISIÓN ESTATAL  
DE DERECHOS  
HUMANOS  
19 ENE 2009  
**RECIBIDO**

ch.

*[Handwritten signature]*

COMISIÓN ESTATAL  
DE DERECHOS  
HUMANOS  
19 ENE 2009  
**ACORDADO**

ch

*[Handwritten signature]*

COMISIÓN ESTATAL  
DE DERECHOS  
HUMANOS  
19 ENE 2009  
**RECIBIDO**