

Dirección:
 Reg. Fed.: CED920927MP5

Reg. Cámara:

Cta. Estatal:

Código postal:

Fecha No.	Tipo Refer.	Cuenta	Número	Nombre	Concepto	Diario	Seg.	Clase Cargos	Diario Abonos
14/Nov/2018	Egresos	180010..1-1120-1-00-000	18,001,034	F/1E9BD Pago de servicios y asesorías en comunicación social p.. Banamex 3513213 Ppal.					4,640.00
2		180010..5-3691-1-00-000		F/1E9BD Pago de servicios y asesorías .. Gastos de propaganda e imagen instituci.. F/1E9BD Pago de servicios y asesorías ..			18	4,640.00	
Total póliza :								4,640.00	4,640.00

CFD/CFDI ASOCIADOS A LA PÓLIZA

Emisión	Tipo	Serie	Folio	UUID	RFCITaxId	Razón Social	Total
06/Nov/2018	ingreso			AAA1DECF-6A8E-41BA-BD78-443874D..	MECV540513EL8	Víctor Manuel Medi..	4,640.00
Total CFD/CFDI :							4,640.00
Total Comp. Ext. :							0



Miércoles 14 de Noviembre de 2018, 11:10 AM Centro de México

Otras cuentas	
Cliente	73562443
Razón Social	COMISION ESTATAL DE LOS DERECHOS HUM
Por Aplicar = Su operación ha sido enviada al banco destino.	
Capturista	Usuario 03 DIANA ELENA, TREVIZO/PEÑA
Autorizadores	Usuario 03 DIANA ELENA, TREVIZO/PEÑA Usuario 01 PEDROA, QUINTANAR/ROHANA
Cuentas	Cuenta retiro COMISION ESTATAL DE DERECH - 934 / 3513213 Cuenta/CLABE Destino SANTANDER - 014150605985041713
Datos de la transferencia	Importe MXN \$ 4,640.00 Fecha valor 14/11/2018 Fecha de aplicación Mismo Día Número de referencia 141118 Concepto del pago Serv y asesoría en comunic social Nov18 Número de Autorización 073312 Autorización remota La autorización remota debe realizarse antes de la fecha y hora programada.

00133E

Servicios Multimedia

RFC emisor: MECV540513EL8
 Nombre emisor: Victor-Manuel Medina Calderón
 RFC receptor: CED92092MP5
 Nombre receptor: COMISIÓN ESTATAL DE LOS DERECHOS HUMANOS
 Uso CFDI: Gastos en general

Folio fiscal: AAA1DECF-6A8E-41BA-BD78-443874D1E9BD
 No. de serie del CSD: 00001000000403258748
 Código postal, fecha y hora de emisión: 31107 2018-11-06 14:32:13
 Efecto de comprobante: Ingreso
 Régimen fiscal: Incorporación Fiscal

Conceptos

Clave del producto y/o servicio	No. identificación	Cantidad	Clave de unidad	Unidad	Valor unitario	Importe	Descuento	No. de pedimento	No. de cuenta predial	
93141500		1	E48		4000.00	4000.00				
Descripción	SERVICIOS Y ASESORIA EN COMUNICACION SOCIAL POR EL MES DE NOVIEMBRE 2018				Impuesto	Tipo	Base	Tipo Factor	Tasa o Cuota	Importe
					IVA	Traslado	4000.00	Tasa	16.0000%	640.00

Moneda: Peso Mexicano
 Forma de pago: Cheque Nominativo
 Método de pago: Pago en una sola exhibición

Subtotal \$ 4,000.00
Impuestos Traslados IVA 16.0000% \$ 640.00
Total \$ 4,640.00

Sello digital del CFDI:

KsZLGLih9ki4PrqBhFS4MjSQyB8Z8+XrYaxPb1nn+m4P1oaNXV0ottLMLzwxnUFF8mAVOekUzst5i6XGnKDrMZhNcBmPWAwnhS90Ybo47i5GipSkCGSsg752Wzh18WuCUJh6tiTsQh/S
 DzFA0RSJN31FCWCD/XBOKDfJLCAI7XbaLis7MuZB8Fdto9XfhGwNbXcmhyI7mNd3VinEMmCbYrUhcFDT9N892jdGx12lbWOORE/u1eaPwrSw+EXh1py2V3qg9K+VR+FrFIAN/sQTMm
 1HCiwaQR95dy3yD2Tb/bYNEgho2q9Xv6/M41U9sxdB5X71ja/PAjVjEaA==

Sello digital del SAT:

Z8O+AHclF+YTNjQW8HBOCYCV65hYnowRT0yWRJehfPwpd|CQBMXh7xeakCOlleFIRE5+2r9eq0llGcvJ10OoUYZT66/4gXftczlvz/aMlyc546M9fiEqI6SYa7LRuRy+Ikt8Sp+yukHTqMy
 F5PsJpie4iqnOMmh2AIMwAgi/+fwYP9NjHJghZridieKXEhrccF3027mWK3sqET5Yfq0T3Pv+ebwWwVhie8/#E+8uDgQoCoMEHAh5aJNKu7ErqnhnXpotSGuDWuFZOS4vOp7pFL2VjwQoBk
 f6T+2KqQgfbD2srFdW8DTKotoju5PZK5Pf50zy056hISHvQyYlvw==

Cadena Original del complemento de certificación digital del SAT:

||1.1|AAA1DECF-6A8E-41BA-BD78-443874D1E9BD|2018-11-06T14:34:28|SAT970701NN3|KsZLGLih9ki4PrqBhFS4MjSQyB8Z8+XrYaxPb1nn+m4P1oa
 NXV0ottLMLzwxnUFF8mAVOekUzst5i6XGnKDrMZhNcBmPWAwnhS90Ybo47i5GipSkCGSsg752Wzh18WuCUJh6tiTsQh/SDzFA0RSJN31FCWCD/X
 BOKDfJLCAI7XbaLis7MuZB8Fdto9XfhGwNbXcmhyI7mNd3VinEMmCbYrUhcFDT9N892jdGx12lbWOORE/u1eaPwrSw+EXh1py2V3qg9K+VR+FrFIAN
 /sQTMm1HCiwaQR95dy3yD2Tb/bYNEgho2q9Xv6/M41U9sxdB5X71ja/PAjVjEaA==|00001000000403258748||

RFC del proveedor de certificación: SAT970701NN3 Fecha y hora de certificación: 2018-11-06 14:34:28

No. de serie del certificado SAT 00001000000403258748



COMISIÓN ESTATAL DE
 LOS DERECHOS HUMANOS

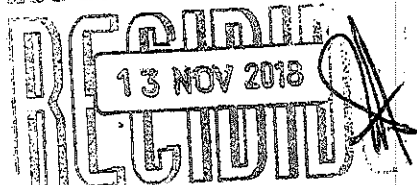

000337



Las personas migrantes tienen derecho a...

circular libremente por territorio nacional.

La nacionalidad determina un grupo étnico, condición económica, etcétera, pero no es razón para discriminar o negar derechos a una persona migrante.

Plano de Humanitario
CDMX

CAMPAÑA: INFORMATE MIGRANTE

La campaña nacional "Informato Migrante", creada por la Comisión Estatal de los Derechos Humanos en Chihuahua con el Apoyo de la Comisión Nacional, propone informar y asesorar a connacionales mexicanos que viven en Estados Unidos, por el riesgo de ser deportados, ante las medidas antimigratorias que está llevando a cabo el Gobierno de los Estados Unidos de Norteamérica.

José Luis Armendáriz González, presidente de la CEDH Chihuahua, invita a los interesados en este tema a visitar la página web www.informatomigrante.mx y la de Facebook del mismo nombre donde se encuentra información basada en videos, testimonios, bases de datos de despachos de abogados especialistas en el tema, asociaciones civiles, iglesias y albergues que defienden los derechos humanos de las y los migrantes.

Notas Relacionadas

INVITA UACH A LA CAMPAÑA "PONTE EN SU CAMINO" A BENEFICIO DE MIGRANTES

La Universidad Autónoma de Chihuahua y sus 15 áreas académicas invita a la comunidad en general a sumarse a la campaña "Ponte en su Camino", en apoyo a los migrantes que transitan por nuestro estado desde el sur del país con destino hacia los Estados Unidos.

IMPULSAN CDI, GOBIERNO DEL ESTADO Y FECHAC EL DESARROLLO DE 950 NIÑAS, NIÑOS Y ADOLESCENTES INDIGENAS QUE VIVEN EN LA SIERRA TARAHUMARA

A través de la campaña "ESTAR: Educación en la Sierra Tarahumara" convirtieron más de 130 millones de pesos en 11 albergues escolares.

INICIA REGIDORA DE EDUCACION Y TELEvisa CAMPAÑA JUNTOS UN CHIHUAHUA SIN FRIO

La regidora presidenta de la Comisión de Educación en el Ayuntamiento de Chihuahua 2018-2021 Monica Borruei Macías dio a conocer que, como parte del plan de trabajo,

Noticias en vivo

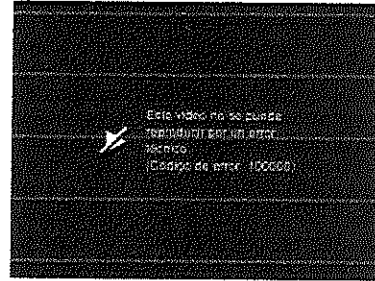

Video al día



Minutos a minutos...

- REALIZA UACH FORO DE SERVICIO SOCIAL COMUNITARIO
- SI ¿HASTA CUANDO? POR: FROILAN MEZA RIVERA
- CONVOCA LA UACH A MUESTRA DE CORTOMETRAJES ANERIWACH! 2018
- TRUMP FIRMA PROCLAMA QUE PROHIBIRÁ BUSCAR ASILO A QUIENES CRUCEN ILEGALMENTE LA FRONTERA
- MORENA ALISTA ESCUELAS PARA "REVOLUCIONAR" LAS CONCIENCIAS EN TODO EL PAIS
- TRABAJO SOLIDO Y FIRME EN CHIHUAHUA PARA COMBATIR LA DELINCUENCIA: CESAR PENICHE
- INVITAN A LA FERIA DE SALUD PARA PREVENIR LA DIABETES
- LA 'MINA DE ORO' DE LA BANCA EN MEXICO, BAJO ASEDO



CAMPAÑA INFORMATE MIGRANTE

La campaña nacional "Informate Migrante", creada por la Comisión Estatal de los Derechos Humanos en Chihuahua con el Apoyo de la Comisión Nacional, propone informar y asesorar a connacionales mexicanos que viven en Estados Unidos, por el riesgo de ser deportados, ante las medidas antimigratorias que está llevando a cabo el Gobierno de los Estados Unidos de Norteamérica.

José Luis Armendáriz Gonzales, presidente de la CEDH Chihuahua, invita a los interesados en este tema a visitar la página web www.informatomigrante.mx y la de Facebook con mismo nombre donde se encuentra información basada en videos, testimonios, bases de datos de despachos de abogados especialistas en el tema, asociaciones civiles, iglesias y albergues que defiendan los derechos humanos de las y los migrantes.

Notas Relacionadas

INVITA UACH A LA CAMPAÑA "PONTE EN SU CAMINO" A BENEFICIO DE MIGRANTES

La Universidad Autónoma de Chihuahua y sus 16 áreas académicas invita a la comunidad en general a sumarse a la campaña "Ponte en su Camino", en apoyo a los migrantes que transitan por nuestro estado desde el sur del país con destino hacia los Estados Unidos.

IMPULSAN CDI, GOBIERNO DEL ESTADO Y FECHAC EL DESARROLLO DE 950 NIÑAS, NIÑOS Y ADOLESCENTES INDÍGENAS QUE VIVEN EN LA SIERRA TARAHUMARA

A través de la campaña "ESTAR: Educación en la Sierra Tarahumara" otorgaron más de 130 millones de pesos en 11 albergues escolares.

INICIA REGIDORA DE EDUCACIÓN Y TELEVISA CAMPAÑA JUNTOS UN CHIHUAHUA SIN FRÍO

La regidora presidenta de la Comisión de Educación, en el Ayuntamiento de Chihuahua 2018-2021 Mónica Borrero Medias día a conocer que, como parte del plan de trabajo,

Noticias en vivo



Video al día

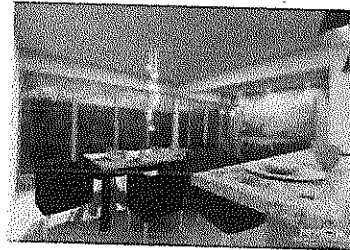

Momento a momento...

- REALIZA UACH FORO DE SERVICIO SOCIAL COMUNITARIO
- SI ¿HASTA CUANDO? POR: FROILAN MEZA RIVERA
- CONVOCA LA UACH A MUESTRA DE CORTOMETRAJES ANERIWACHI 2018
- TRUMP FIRMA PROCLAMA QUE PROHIBIRÁ BUSCAR ASILO A QUIENES CRUCEN ILEGALMENTE LA FRONTERA
- MORENA ALISTA ESCUELAS PARA 'REVOLUCIONAR' LAS CONCIENCIAS EN TODO EL PAIS
- TRABAJO SÓLIDO Y FIRME EN CHIHUAHUA PARA COMBATIR LA DELINCUENCIA: CESAR PENICHE
- INVITAN A LA FERIA DE SALUD PARA PREVENIR LA DIABETES
- LA 'MINA DE ORO' DE LA BANCA EN MEXICO, BAJO ASEDIO