

Código postal:

Dirección: Reg. Fed.: CED920927MP5 Reg. Cámara: Cta. Estatal:

Fecha No.	Refer.	Tipo	Cuenta	Número	Nombre	Concepto	Diario	Seg.	Clase Cargos	Diario	Abonos
24/May/2018	1	Egresos 18000466	1-1120-1-00-000	18,000,466	F/5044 cerradura y copias Lic Garza Banamex 3513213 Ppal.						352.64
	2	18000466	5-3511-1-00-000		F/5044 cerradura y copias Lic Garza Conservación y manto, menor de inmuebles F/5044 cerradura y copias Lic Garza			18		352.64	
									Total póliza :	352.64	352.64

CFD/CFDI ASOCIADOS A LA PÓLIZA										
Emisión	Tipo	Serie	Folio	UUID	RFCITaxId	Razón Social			Total	
22/May/2018	ingreso	A	5044	DA679F33-D121-4CC8-8704-D0F8FD130F71	ROGB611205J2A	BEATRIZ MAGALI ROJAS ..			352.64	
									Total CFD/CFDI :	352.64
									Total Comp. Ext. :	0



Jueves 24 de Mayo de 2018, 4:16 PM Centro de México

Otras cuentas		
Cliente	73562443	
Razón Social	COMISION ESTATAL DE LOS DERECHOS HUM	
Por Aplicar = Su operación ha sido enviada al banco destino.		
Capturista	Usuario 03	DIANA ELENA, TREVIZO/PEÑA
Autorizadores	Usuario 03	DIANA ELENA, TREVIZO/PEÑA
	Usuario 01	PEDROA, QUINTANAR/ROHANA
Cuentas	Cuenta retiro	
	COMISION ESTATAL DE DERECH - 934 / 3513213	
	Cuenta/CLABE Destino	
	BANORTE/IXE - 072150005431002411	
Datos de la transferencia	Importe MXN	\$ 352.64
	Fecha valor	24/05/2018
	Fecha de aplicación	Mismo Día
	Número de referencia	5044
	Concepto del pago	F A5044 cerradura y copias Lic Garza
	Número de Autorización	157296
	Autorización remota	La autorización remota debe realizarse antes de la fecha y hora programada.
		0 135



COMISION ESTATAL DE LOS DERECHOS HUMANOS

AVE. ZARCO No. 2427 COL. ZARCO, CHIHUAHUA, CHIH. C.P. 31020

TEL. Y FAX 201-2990 al 95 CON 6 LINEAS

LADA SIN COSTO 01-800-201-1758

E-mail: cedhch@prodigy.net.mx

www.cedhchihuahua.org.mx

www.dhnet.org.mx

ORDEN DE COMPRA

ORDEN PARA:

BEATRIZ MAGALI ROJAS GUIRADO

ENTREGAR A:

CARGO A:

CANTIDAD	DESCRIPCION	ULT. REP.	IMPORTE
	LLAVE ORIGINAL A CERRADURA Y TRES COPIAS SOLICITADO POR LIC. ETHEL GARZA	 COMISION ESTATAL DE LOS DERECHOS HUMANOS	\$304.00

AUTORIZO

C.P. Pedro Antonio Quintanar Rehana

FECHA

23/MAYO/2018

TOTAL

0 137

SUBTOTAL

304.00

IVA

48.64

TOTAL

352.64

3



COMISION ESTATAL DE LOS DERECHOS HUMANOS

Memorándum J.S.A.M./142/2018

Chihuahua Chih. a 23 de mayo de 2018

C.P. PEDRO ANTONIO QUINTANAR ROHANA
JEFE DE SERVICIOS ADMINISTRATIVOS
PRESENTE.-

Sirva el presente para dar cumplimiento a la solicitud de servicio de cerrajería realizada por la licenciada Ethel Garza Armendáriz, visitadora adscrita al área de seguridad pública y centro de reinserción social, por concepto de reparaciones a chapa de archivero y cambio de chapa de puerta de acceso a su oficina, trabajo realizado por la empresa Cerrajería Rojas, por la cantidad de 352.64 (trescientos cincuenta y dos pesos 64/100 m.n.), por lo que amablemente le solicito la autorización para realizar el pago, mediante transferencia electrónica.

Se anexa:

- Oficio de Solicitud del Servicio.
- Factura validada ante el SAT.
- Orden de compra.

Sin otro particular de momento, quedo de usted.

Atentamente

C. Rogelio Reyes Torres

Jefe de Área de Adquisiciones, Servicio y Mantenimiento

c.c.p. Lic. José Luis Armendáriz González, Presidente de la CEDH

0

138

4



Fecha de Emisión
2018-05-22T13:04:06

Fecha de Certificación
2018-05-22T14:04:11

CSD del Emisor
00001000000306209710

CSD del SAT
00001000000404486074

Comprobante Fiscal Digital por Internet

Folio Interno: A 5044

Folio Fiscal: DA679F33-D121-4CC8-8704-D0F8FD130F71

Tipo de Comprobante
Ingreso

Expedido en: 31000

Datos del Emisor

BEATRIZ MAGALI ROJAS GUIRADO
ROGB611205J2A

Régimen Fiscal: 621-Incorporación Fiscal

Datos del Receptor

COMISION ESTATAL DE LOS DERECHOS HUMANOS
CED920927MP5

Uso CFDI: G03-Gastos en general

Código	Clave Prod/ Servicio	Cantidad	Unidad SAT	Unidad	Descripción	Precio Unitario	Descuento	Impuesto	Importe
	46171500 - Cerraduras, elementos de seguridad y accesorios	1	H87 - Pieza		LLAVE ORIGINAL A CERRADURA Y TRES COPIAS	\$ 304.00	0	002-IVA 0.160000 \$48.64	\$ 304.00
								Subtotal	\$ 304.00
								Total Descuentos	
								Total Impuestos Traslados	\$48.64
								Total Impuestos Retenidos	
								Total	\$ 352.64

Total con letra: Trescientos cincuenta y dos pesos 64/100 MXN

Forma de Pago 01-Efectivo **Moneda** MXN-Peso Mexicano

Método de Pago PUE-Pago en una sola exhibición **Tipo de Cambio**

Cadena Original del Timbre

||1.1|da679f33-d121-4cc8-8704-d0f8fd130f71|2018-05-22T14:04:11|MAS0810247C0|
f1ZtbF6WyyvGJhSSi88Y8uN/f1F35GA6Wn67MibIfx0A4At
+noddg0M0NahnUUpuDQMuHHLp9zNDPX2f2ZgS8rvw4QFMPsTICb8WLzI/YmRjBg576HmUgwtP6fE8h3Iry9n8Mctzex
R4QtqNOgGhPULy7OI7vdCUVgLP76jqCck={00001000000404486074}|

Sello Digital del Emisor

f1ZtbF6WyyvGJhSSi88Y8uN/f1F35GA6Wn67MibIfx0A4At
+noddg0M0NahnUUpuDQMuHHLp9zNDPX2f2ZgS8rvw4QFMPsTICb8WLzI/YmRjBg576HmUgwtP6fE8h3Iry9n8Mctzex
R4QtqNOgGhPULy7OI7vdCUVgLP76jqCck=

Sello Digital del SAT

i0tPfiJfWgGD61b4z3gqC8qAnfi4rmgkocXfYpXbi7fYUOwcD3G29Bpa3Nx1LTwl2ts46HKLJT0cqtGy6UvKK29OiiUdaE8
oP
+Eni9hZG0lqggmjhfdsqdKc65bOIGdhY8QmBrqknUreOh13A9WBuBoYfuURfw3SzbIxz7oHQWTlmlq110dcWQ2N6WII
WAeor1f+nRWqFbYjXkInpg1aSQY3z6ai+6D8EJ
+ky1pzHWMpuyYZuFvFhEOBCXO9W7SOH8b0amJ91Qx5RGeIWncDTziJ3aMw4IUBk7+aDRt4TN4vCTj5OOsmtyj8F
VZxKxLmJQ53kCQMRfSkb+A==

Anexamos la Factura correspondiente al servicio o compra que adquirió con CERRAJERÍA ROJAS. Esperamos poder servirle pronto, saludos cordiales

Este documento es una representación impresa de un CFDI

0 139

S



Fecha de Emisión
2018-05-22T13:04:06

Fecha de Certificación
2018-05-22T14:04:11

CSD del Emisor
00001000000306200710

CSD del SAT
00001000000404486074

Comprobante Fiscal Digital por Internet

Folio Interno: A 5044

Folio Fiscal: DA679F33-D121-4CC8-8704-D0F8FD130F71

Tipo de Comprobante

Ingreso

Expedido en: 31000

Datos del Emisor

BEATRIZ MAGALI ROJAS GUIRADO
ROGB611205J2A

Régimen Fiscal: 621-Incorporación Fiscal

Datos del Receptor

COMISION ESTATAL DE LOS DERECHOS HUMANOS
CED920927MP5

Uso CFDI: G03-Gastos en general

Código	Clave Prod/ Servicio	Cantidad	Unidad SAT	Unidad	Descripción	Precio Unitario	Descuento	Impuesto	Importe
	46171500 - Cerraduras, elementos de seguridad y accesorios	1	H87 - Pieza		LLAVE ORIGINAL A CERRADURA Y TRES COPIAS	\$ 304.00	0	002-IVA 0.160000	\$48.64
									\$ 304.00
								Subtotal	\$ 304.00
								Total Descuentos	
								Total Impuestos Trasladados	\$48.64
								Total Impuestos Retenidos	
								Total	\$ 352.64

Total con letra: Trescientos cincuenta y dos pesos 64/100 MXN

Forma de Pago 01-Efectivo **Moneda** MXN-Peso Mexicano

Método de Pago PUE-Pago en una sola exhibición **Tipo de Cambio**



Cadena Original del Timbre

||1.1|da679f33-d121-4cc8-8704-d0f8fd130f71|2018-05-22T14:04:11|MAS0810247C0|
fZtbF6WYvGJhSSi88Y8uN/fF35GA6Wn67MibIfX0A4At
+noddg0M0NahnUUpuDQMuhHLP9zNDPX2f2ZgS8rvw4QFMPsTICb8WLzI/YmRjBg576HmUgwp6fE8h3Iry9n8Mctzex
R4QtqNOgGhPULy7OI7vdCUVgLP76jqCck=|00001000000404486074||

Sello Digital del Emisor

fZtbF6WYvGJhSSi88Y8uN/fF35GA6Wn67MibIfX0A4At
+noddg0M0NahnUUpuDQMuhHLP9zNDPX2f2ZgS8rvw4QFMPsTICb8WLzI/YmRjBg576HmUgwp6fE8h3Iry9n8Mctzex
R4QtqNOgGhPULy7OI7vdCUVgLP76jqCck=

Sello Digital del SAT

i0tPffJIWgGD61b4z3gqC8qANfi4rmgkoctXIYPXbi7t/YUOwcD3G29Bpa3Nx1LtwI2ts46HKLJT0cqtGy6UvKk290iIUdaE8
oP
+EnI9hZG0lqggmjhfdsdqKc65bOIGdhY8QmBnqknUreOh13A9WBUBoYfuURlw3SzbLxuZ7oHQWTImIqp110dcWQ2N6WII
WAeor1f+nRWqFbYjXkinpg1aSQY3z6ai+6D8EJ
+ky1pzHWMpuyYZuFvFhEOBCXO9W7SOh8b0amJ91Qx5RGefWncDTziJ3aMwf4IUBk7+aDRt4TN4/vCTj50Osmtyj8F
VZxKxLmJQ53kCQMRfSkb+A==

Anexamos la Factura correspondiente al servicio o compra que adquirió con CERRAJERÍA ROJAS. Esperamos poder servirle pronto, saludos cordiales

Este documento es una representación impresa de un CFDI

0 139

S

* Datos obligatorios

RFC del emisor	Nombre o razón social del emisor	RFC del receptor	Nombre o razón social del receptor
ROGB611205J2A	BEATRIZ MAGALI ROJAS GUIRADO	CED920927MP5	COMISION ESTATAL DE LOS DERECHOS HUMANOS
Folio fiscal	Fecha de expedición	Fecha certificación SAT	PAC que certificó
DA679F33-D121-4CC8-8704-D0F8FD130F71	2018-05-22T13:04:06	2018-05-22T14:04:11	MAS0810247C0
Total del CFDI	Efecto del comprobante	Estado CFDI	
\$352.64	Ingreso	Vigente	

Imprimir

Enlaces

- [Declaración de Accesibilidad \(https://www.gob.mx/accesibilidad\)](https://www.gob.mx/accesibilidad)
- [Política de privacidad \(https://www.gob.mx/privacidad\)](https://www.gob.mx/privacidad)
- [Términos y Condiciones \(https://www.gob.mx/terminos\)](https://www.gob.mx/terminos)
- [Marco Jurídico \(http://www.ordenjuridico.gob.mx\)](http://www.ordenjuridico.gob.mx)

0 140



COMISION ESTATAL DE LOS DERECHOS HUMANOS

AVE. ZARCO No. 2427 COL. ZARCO, CHIHUAHUA, CHIH. C.P. 31020

TEL. Y FAX 201-2990 al 95 CON 6 LINEAS

LADA SIN COSTO 01-800-201-1758

E-mail: cedhch@prodigy.net.mx

www.cedhchihuahua.org.mx

www.dhnet.org.mx

Oficio: EG-002

Chihuahua Chih; a 18 de mayo del 2018

C. ING ROGELIO REYES TORRES
JEFE DE ADQUISICIONES SERVICIOS Y MANTENIMIENTOS
PRESENTE.-

Por medio del presente me permito solicitarle amablemente, gire las instrucciones a quien corresponda a fin de que se me proporcione un colchón para el mause, así como se revise la chapa del archivero de la oficina que se encuentra a mi cargo; solicitándole de igual forma el cambio de chapa de la puerta de acceso a esta oficina.

Lo anterior para los efectos de mejorar las condiciones de la misma.

Sin otro particular de momento, le envío un cordial saludo.

ATENTAMENTE

LIC. ETHEL GARZA ARMENDARIZ
Visitadora Adscrita al Área de Seguridad Pública y Centros de Reinserción Social

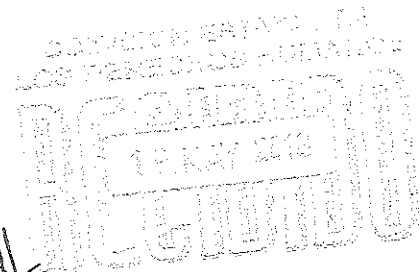

0

141

7

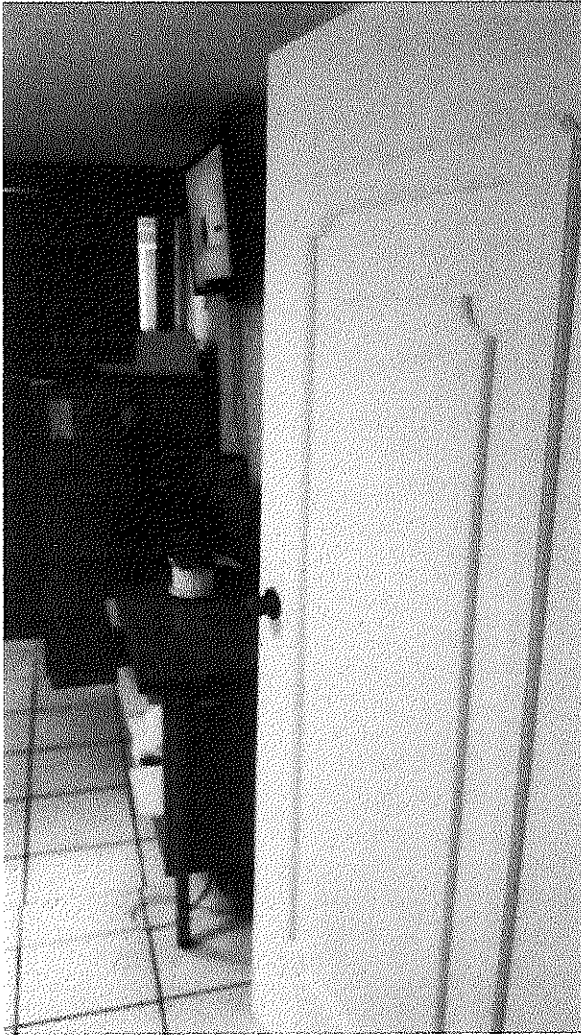

0 142

8

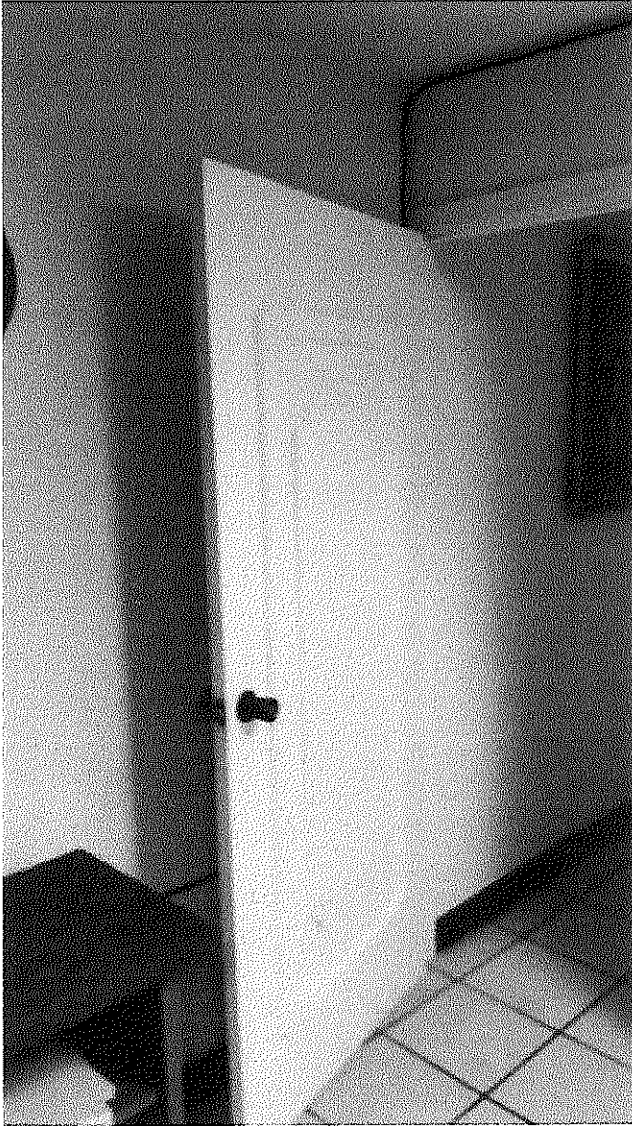

0 143

9

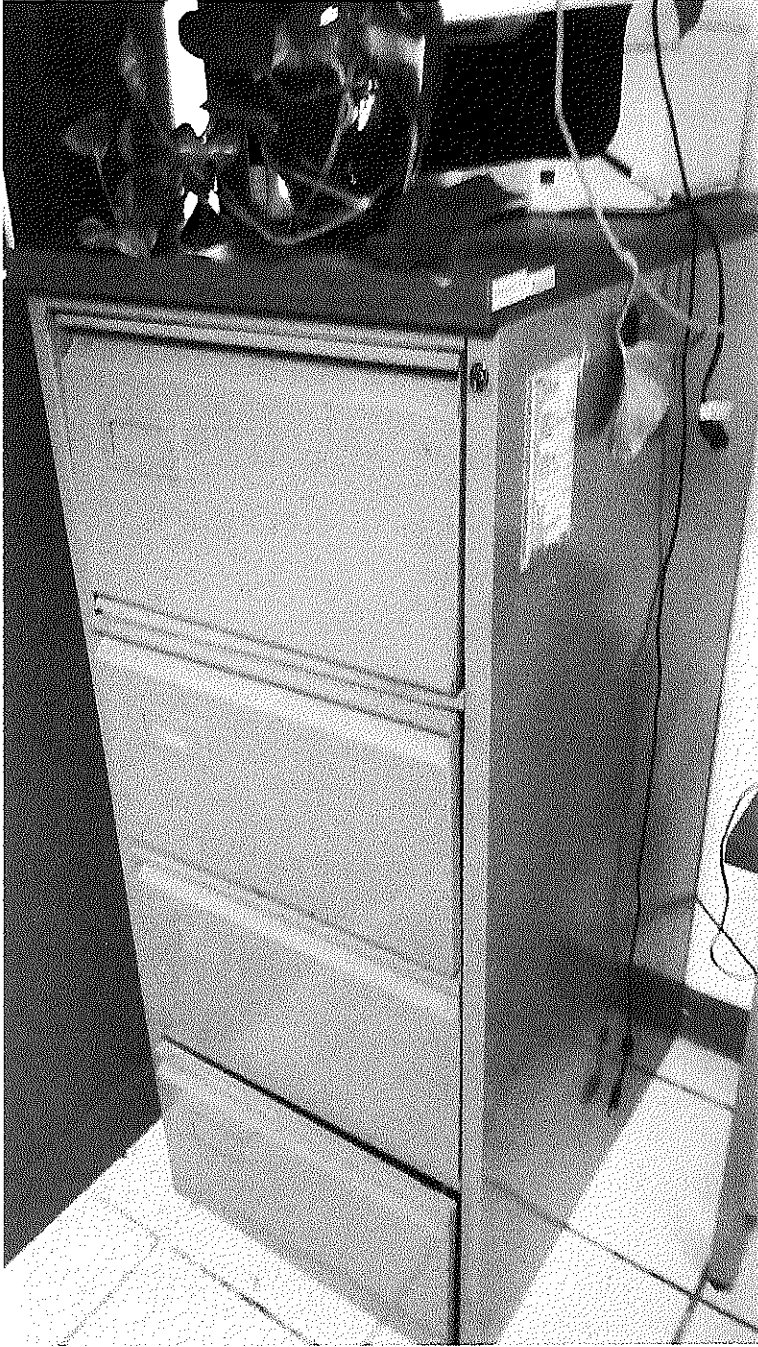

0 144