

Dirección:

Reg. Fed.: CED920927MP5

Reg. Cámara:

Cta. Estatal:

Código postal:

Fecha No.	Tipo Refer.	Cuenta	Número	Nombre	Concepto	Diario	Seg.	Clase Cargos	Diario Abonos
22/Jun/2018	Egresos		18,000,561	Servicio de mantenimiento en oficina Chihuahua					
1		180005..1-1120-1-00-000		Banamex 3513213 Ppal.					19,198.00
2		180005..5-3511-1-00-000		Servicio de mantenimiento en oficina Chi..			18	13,676.40	
3		180005..3-3100-0-00-000		Conservación y manto. menor de inmueb..					
4		180005..1-1220-1-00-000		Servicio de mantenimiento en oficina Chi..					5,521.60
5		180005..5-5111-2-00-000		PATRIMONIO					
				Servicio de mantenimiento en oficina Chi..				5,521.60	
				MOBILIARIO Y EQUIPO DE OFICINA					
				Servicio de mantenimiento en oficina Chi..			18	5,521.60	
				Muebles de oficina y estantería					
				Servicio de mantenimiento en oficina Chi..					
Total póliza :								24,719.60	24,719.60

CFD/CFDI ASOCIADOS A LA PÓLIZA

Emisión	Tipo	Serie	Folio	UUID	RFC\TaxId	Razón Social	Total
21/Jun/2018	ingreso	404		682A9C2D-F2A2-4C68-AE01-C20ECC4..	RIBS4610105S6	Ma. Socorro Rivas ..	19,198.00
Total CFD/CFDI :							19,198.00
Total Comp. Ext. :							0



Viernes 22 de Junio de 2018, 3:31 PM Centro de México

Otras cuentas

Cliente	73562443
Razón Social	COMISION ESTATAL DE LOS DERECHOS HUM

Por Aplicar = Su operación ha sido aplicada o bien esta por aplicarse de acuerdo a la fecha y hora programada en su captura.

Capturista	Usuario 03	DIANA ELENA, TREVIZO/PEÑA
-------------------	-------------------	---------------------------

Autorizadores	Usuario 03	DIANA ELENA, TREVIZO/PEÑA
	Usuario 01	PEDROA, QUINTANAR/ROHANA

Cuentas	Cuenta refiro	COMISION ESTATAL DE DERECH - 934 / 3513213
	Cuenta depósito	MA SOCORRO RIVAS - 7009 / 93345

Datos de la transferencia	Importe MXN	\$ 19,198.00
	Descripción/ Ref. Alfanum.	404
	Referencia Numérica	404
	Concepto	F404 trab manto y adecuac Ofna Chi
	Número de Autorización	175557
	Autorización remota	La autorización remota debe realizarse antes de la fecha y hora programada.
	Fecha programada	22/06/2018
	Hora programada	15:30 hrs



Ma. Socorro Rivas Baeza

RIBS4610105S6
RÉGIMEN FISCAL: 612 - Personas Físicas con Actividades Empresariales y Profesionales
17 de Junio, 232, Villa Nueva, 31134, Chihuahua, Chihuahua, Chihuahua, México
Tel. 3061171

CLIENTE

COMISION ESTATAL DE LOS DERECHOS HUMANOS
CED920927MP5
USO CFDI: G03 - Gastos en general
AV ZARCO, 2427, 31020, Chihuahua, Chihuahua, Chihuahua, México

Factura 404

FOLIO FISCAL (UUID)
682A9C2D-F2A2-4C68-AE01-C20ECC472366
NO. DE SERIE DEL CERTIFICADO DEL SAT
00001000000405131108
NO. DE SERIE DEL CERTIFICADO DEL EMISOR
00001000000400162697
FECHA Y HORA DE CERTIFICACIÓN
2018-06-21T11:53:48
RFC PROVEEDOR DE CERTIFICACIÓN
STA0903206B9
FECHA Y HORA DE EMISIÓN DE CFDI
2018-06-21T11:19:00
LUGAR DE EXPEDICIÓN
31134

CONCEPTOS

Table with 5 columns: Cantidad, Unidad, Descripción, Precio Unitario, Importe. Contains 5 rows of item details including furniture and maintenance services.

IMPORTE CON LETRA

DIECINUEVE MIL CIENTO NOVENTA Y OCHO PESOS, 00/100 MXN

SUBTOTAL \$ 16,550.00
TRASLADO IVA TASA 0.160000 \$ 2,648.00
TOTAL \$ 19,198.00

TIPO DE COMPROBANTE

I - Ingreso

FORMA DE PAGO

03 - Transferencia electrónica de fondos

MÉTODO DE PAGO

PPD - Pago en parcialidades o diferido

MONEDA

MXN - Peso Mexicano

SELLO DIGITAL DEL CFDI

NmHc9lrS0eqNTNATg39GklejmxGidBtgYlqxwFshqaCY6YYJsVOIHnwp1WjxJcs62yYI+wtipQb15C7b/L5jfdL4RUqtTKwCyxJzmedgpx8Ek0Vepi+W0nnKLPkDpJqBTP4

SELLO DIGITAL DEL SAT

bFJPCHf1w9a4hG9SsAfuMWEzh2sP7v65by38T8vRvbx7aVu56+m247S+yGL1JvCaDLTNpIG/bY/SRq26NXgy71WT1b+HX2MqmdugCxb86fgGz02BwJOLv20TIO+

CADENA ORIGINAL DEL COMPLEMENTO DE CERTIFICACIÓN DIGITAL DEL SAT

1.1682A9C2D-F2A2-4C68-AE01-C20ECC472366[2018-06-21T11:53:48]STA0903206B9NmHc9lrS0eqNTNATg39GklejmxGidBtgYlqxwFshqaCY6YYJsVOIHnwp1WjxJcs62yYI+wtipQb15C7b/L5jfdL4RUqtTKwCyxJzmedgpxBE

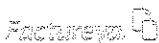

Descargue gratis este comprobante en formato digital .XML ingresando a: www.factureyapac.com/XML/

Proveedor Autorizado de Certificación Folia 55709
Para Facturar en Línea Ingrese a: www.factureya.com

000220

RFC del emisor	Nombre o razón social del emisor	RFC del receptor	Nombre o razón social del receptor
RIBS461010556	Ma. Socorro Rivas Baeza	CED920927MP5	COMISION ESTATAL DE LOS DERECHOS HUMANOS
Folio fiscal	Fecha de expedición	Fecha certificación SAT	PAC que certificó
682A9C2D-F2A2-4C68-AE01-C20ECC472366	2018-06-21T11:19:00	2018-06-21T11:53:48	STA0903206B9
Total del CFDI	Efecto del comprobante	Estado CFDI	
\$19,198.00	Ingreso	Vigente	

Imprimir

Enlaces

- [Declaración de Accesibilidad \(https://www.gob.mx/accesibilidad\)](https://www.gob.mx/accesibilidad)
- [Política de privacidad \(https://www.gob.mx/privacidad\)](https://www.gob.mx/privacidad)
- [Términos y Condiciones \(https://www.gob.mx/terminos\)](https://www.gob.mx/terminos)
- [Marco Jurídico \(http://www.ordenjuridico.gob.mx\)](http://www.ordenjuridico.gob.mx)
- [Portal de Obligaciones de Transparencia \(http://portaltransparencia.gob.mx\)](http://portaltransparencia.gob.mx)
- [Sistema Infomex \(https://www.infomex.org.mx/gobiernofederal/home.action\)](https://www.infomex.org.mx/gobiernofederal/home.action)
- [INAI \(http://inicio.ifai.org.mx/SitePages/ifai.aspx\)](http://inicio.ifai.org.mx/SitePages/ifai.aspx)
- [Mapa de sitio \(https://www.gob.mx/sitemap\)](https://www.gob.mx/sitemap)

* 000221

CUADRO COMPARATIVO

TRABAJOS DE CARPINTERIA OFICINA DE CHIHUAHUA

EMPRESA	PRECIO	IVA	TOTAL
COMERCIALIZADORA DE PROD. PARA LA CONST. E IMP.	16,550.00	2,648.00	19,198.00
INTOPPS	17,794.00	2,847.04	20,641.04
ALL 4 CONSTRUCTION	17,900.00	2,864.00	20,764.00

EMPRESA SUGERIDA: COMERC. DE PROD. PARA LA CONST. E IMPERM.

5

• 000222



COMERCIALIZADORA DE PRODUCTOS PARA LA CONSTRUCCION E IMPERMEABILIZACION

EMPRESA Comisión Estatal de los Derechos Humanos

Fecha
28/04/2018

ATENCION Ing. Rogelio Reyes

CANT	UNIDAD	DESCRIPCION	P.U.	TOTAL
1	lote	Fabricación de mueble para televisión y computadora en la oficina del jefe administrativo, incluye: madera, acabados, herrajes, herramienta y todo lo necesario para su correcta instalación.	\$ 4,760.00	\$4,760.00
12	m ^l	Fabricación e instalación de zoclo y esquinero de escalera de auditorio a oficinas superiores, así como zoclo en escalera de oficinas inferiores a auditorio, incluye: madera, pintura, herrajes, pegamento, herramientas y todo lo necesario para su correcta instalación.	\$ 240.00	\$2,880.00
1	lote	Reacondicionamiento de cocineta, instalación de cubierta de mdf de 75cm x 55 cm, en acabado esmalte, con dos puertas corredizas en madera de pino, de 80 cm x 80 cm en acabado barniz similar, incluye: madera, puertas, molduras, herrajes, pegamento, reubicación de toma corriente, herramientas y todo lo necesario para su correcta ejecución.	\$ 3,860.00	\$3,860.00
1	lote	Instalación de puerta y marco con vidrio en oficina de la Lic. Jesus Hair Araza Galarza, incluye: madera, pintura, herrajes, pegamento, herramientas, y todo lo necesario para su correcta instalación.	\$ 4,320.00	\$4,320.00
1	Pza.	Reparación de puerta de aluminio de acceso a oficina de orientación y quejas, incluye: desmontaje, herrajes, ajustes, herramientas, montaje y todo lo necesario para su correcta ejecución.	\$ 730.00	\$730.00
				\$0.00
MA SOCORRO RIVAS BAEZA			SUB TOTAL	\$16,550.00
C. 17 de junio # 232			16%IVA	\$2,648.00
Col. Villa Nueva			TOTAL	\$19,198.00
Oficina (614) 306-11-71				
ccci2015@hotmail.com				
Chihuahua, Chih., Mex.				

NOTA: Se requiere un anticipo del 50% para iniciar los trabajos y el resto al termino de los mismos.

6

000228

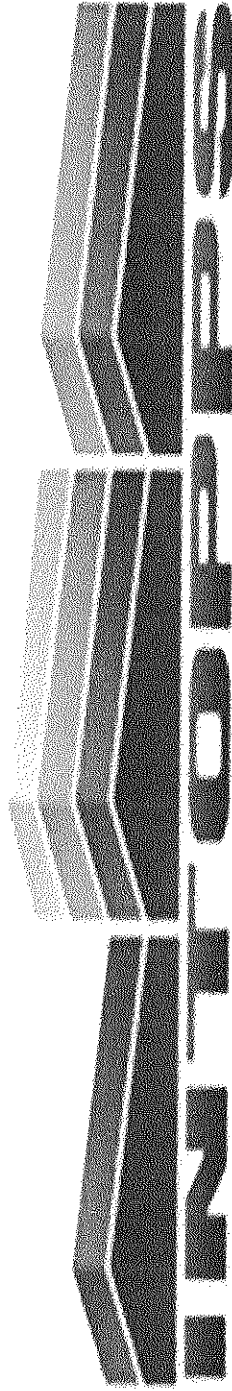

EMP

COMISION ESTATAL DE LOS DERECHOS HUMANOS

Fecha
26/04/2018

ATEP

Ing. Rogelio reyes

NO.	DESCRIPCION	UNIDAD	CANTIDAD	P.U.	TOTAL
	Restauración de cochineta, cubierta de mdf, en acabado esmalte, con puertas corredizas en madera de pino, con bamiz similar, incluye: protectores, madera, puertas, molduras, herrajes, pegamento, toma corriente, herramientas y todo lo necesario para su correcta ejecución.	Lote	1.00	\$ 4,600.00	\$4,600.00
	Mueble para televisión de circuito cerrado y computadora en la oficina administrativa, incluye: materiales, acabados, herrajes, herramienta y todo lo necesario para su correcta instalación.	Pza.	1.00	\$ 4,320.00	\$4,320.00
	Fabricación de puerta y marco, con entrepaño superior de vidrio en oficina de la Lic. Araiza Galarza, incluye: materiales, vidrio, pintura, herrajes, pegamento, herramientas, y todo lo necesario para su correcta ejecución.	Lote	1.00	\$ 5,000.00	\$5,000.00
	Instalación de zoclo y esquintero de madera en escalera de auditorio a oficinas superiores e inferiores, incluye: protectores, madera, pintura, herrajes, pegamento, herramientas y todo lo necesario para su correcta ejecución.	m	12.00	\$ 252.00	\$3,024.00
	Arreglo de puerta de aluminio de acceso a oficina de orientación y quejas, incluye: Montaje y desmontaje, herrajes, ejustes, herramientas y todo lo necesario para su correcta ejecución.	Pza.	1.00	\$ 850.00	\$850.00
					\$0.00
					\$0.00
					\$17,794.00
					\$2,847.04
					\$20,641.04

JUAN CARLOS ARES CARDENAS

Pablo Baunet No. 309 Colonia Nombre de Dios,

Chihuahua, Chihuahua

Chihuahua. México C.P. 31110

RFC:AECJ610217719

Referencia: Entre 3a y 5a

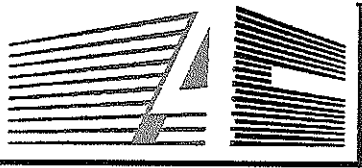

ALL 4 CONSTRUCTION

CLIENTE: COMISION ESTATAL DE LOS DERECHOS HUMANOS

UBICACIÓN: CHIHUAHUA CHIH.

30/04/2018

PROYECTO: CARPINTERIA

CLAVE	CONCEPTO	UNID.	CANT.	PRECIO	IMPORTE
MZ01	Instalación de zoclo y esquinero de madera en escalera de auditorio a oficinas superiores e inferiores, incluye: protectores, madera, pintura, herrajes, pegamento, herramientas y todo lo necesario para su correcta ejecución.	m ²	12.00	\$ 260.00	\$ 3,120.00
MC01	Restauración de cocineta, cubierta de mdf, en acabado esmalte, con puertas corredizas en madera de pino, con barniz similar, incluye: protectores, madera, puertas, molduras, herrajes, pegamento, toma corriente, herramientas y todo lo necesario para su correcta ejecución.	Lote	1.00	\$ 4,200.00	\$ 4,200.00
PAL01	Arreglo de puerta de aluminio de acceso a oficina de orientación y quejas, incluye: Montaje y desmontaje, herrajes, ajustes, herramientas y todo lo necesario para su correcta ejecución.	Pza.	1.00	\$ 860.00	\$ 860.00
MTV01	Mueble para televisión de circuito cerrado y computadora en la oficina administrativa, incluye: materiales, acabados, herrajes, herramienta y todo lo necesario para su correcta instalación.	Pza.	1.00	\$ 4,900.00	\$ 4,900.00
MP01	Fabricación de puerta y marco, con entrepaño superior de vidrio en oficina de la Lic. Araiza Galarza, incluye: materiales, vidrio, pintura, herrajes, pegamento, herramientas, y todo lo necesario para su correcta ejecución.	Lote	1.00	\$ 4,820.00	\$ 4,820.00
					\$ -

FELIPE FERNADO DAVILA RIVAS

RFC Emisor: DARF650205I16

C. ARTURO GAMIZ N. EXT. 232

Co. VILLA NUEVA

Chihuahua, Chih., Mex.

CP. 31134

Cel.(044)614-178-66-53

Oficina (614) 306-11-71

TOTAL \$ 17,900.00

IVA \$ 2,864.00

TOTAL \$ 20,764.00

EVIDENCIAS ANTERIORES A LOS TRABAJOS DE CARPINTERIA

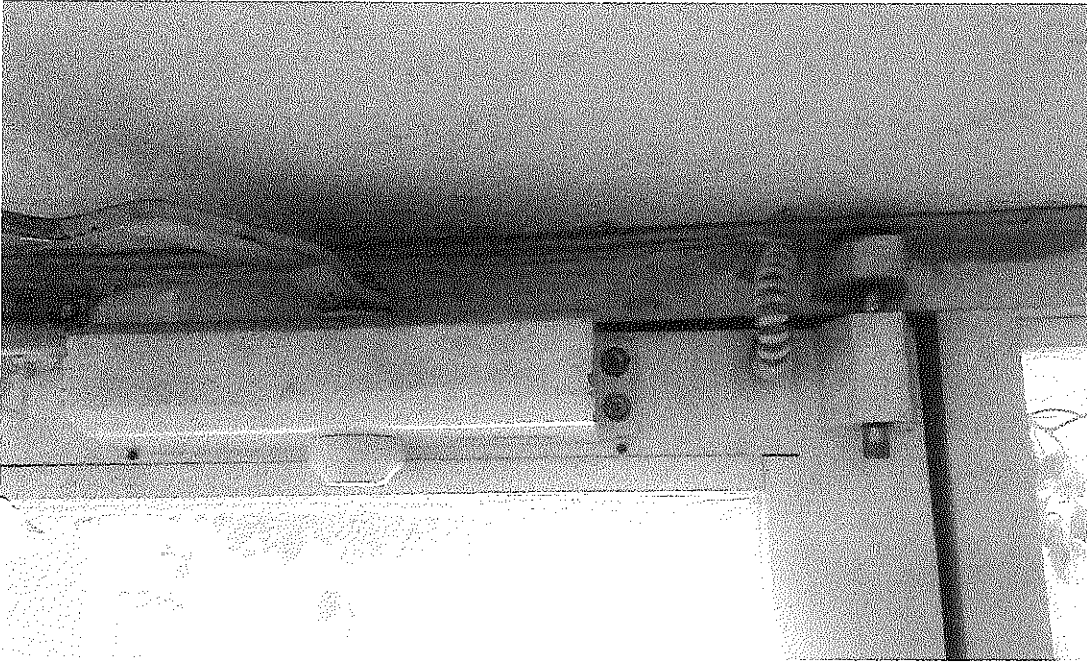

a





11

000228



12

• 000228



* 000230

B



000231

14

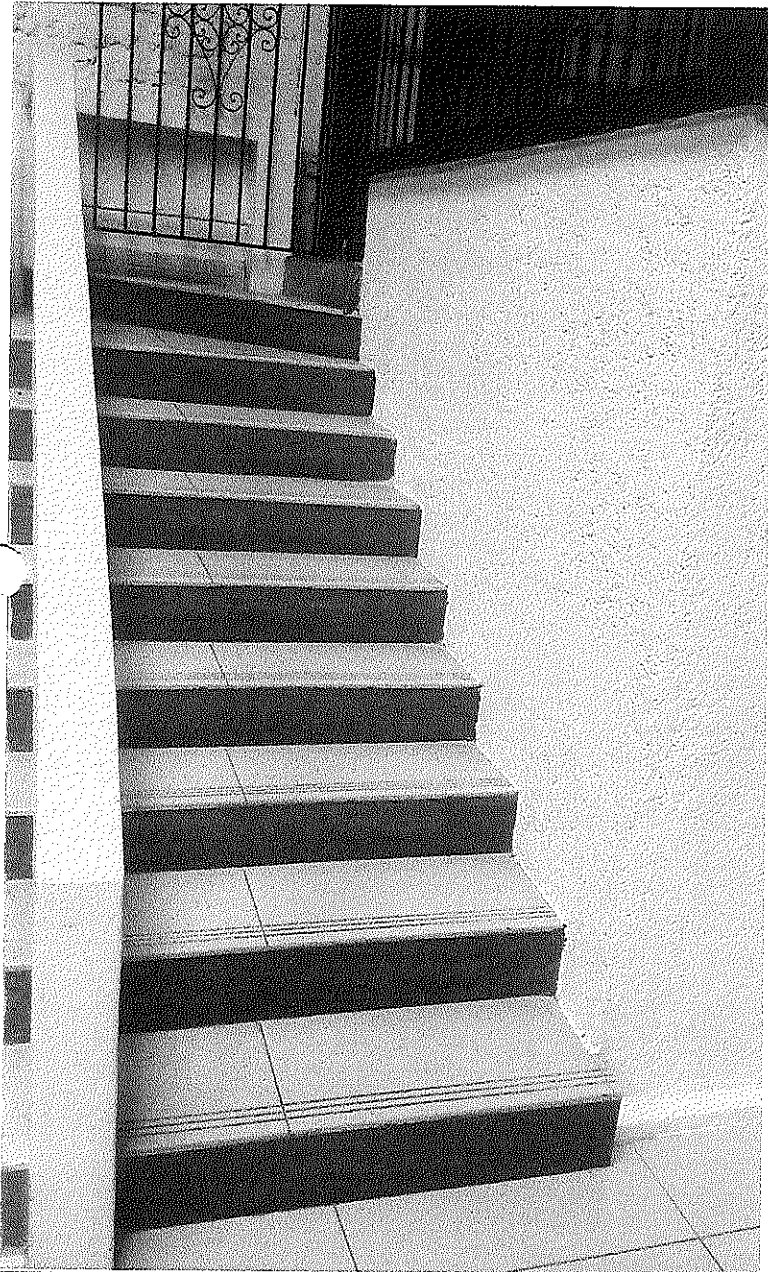

000232

5

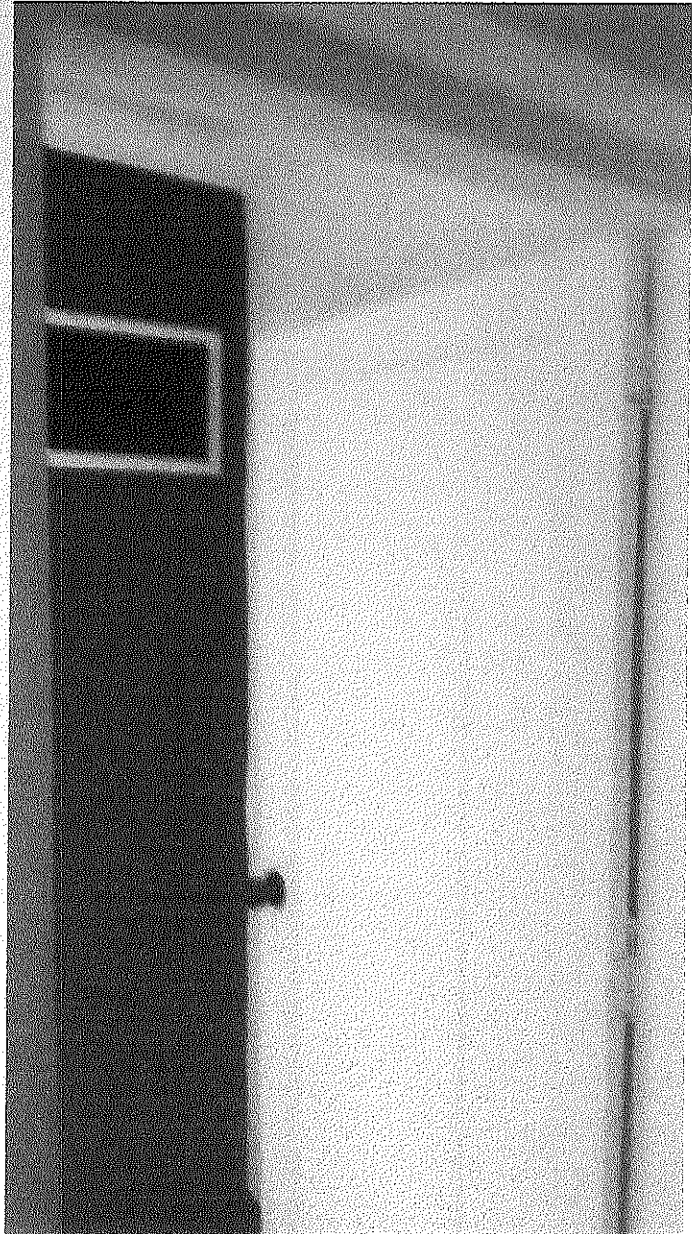
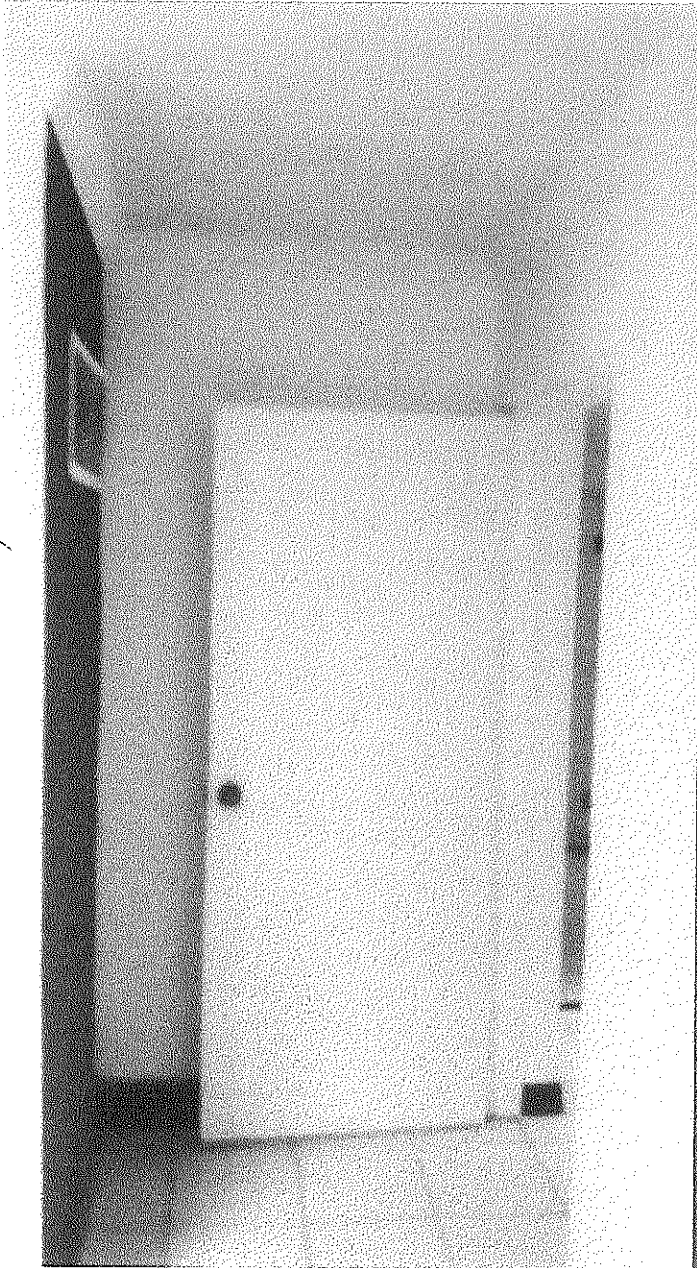



000234

17



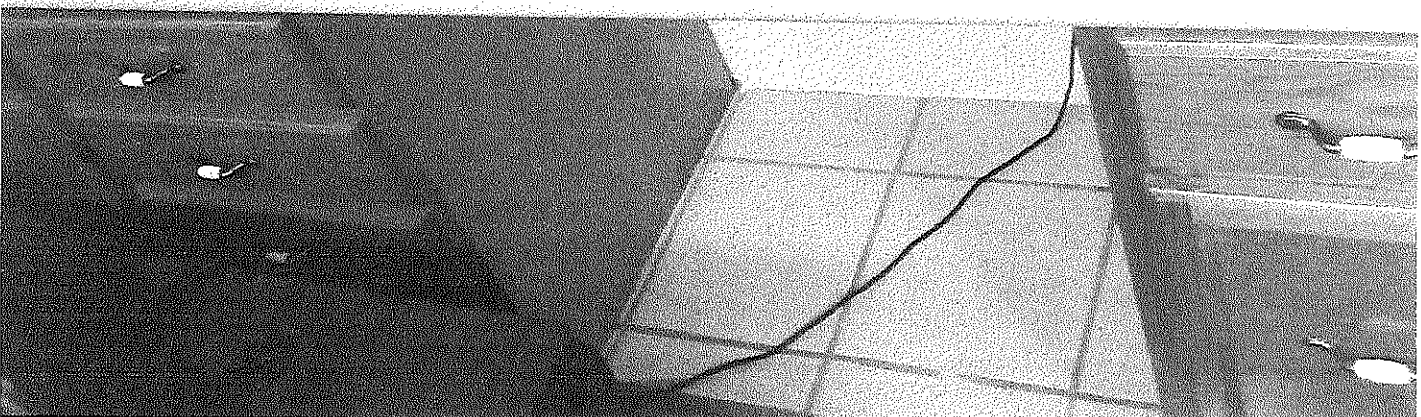
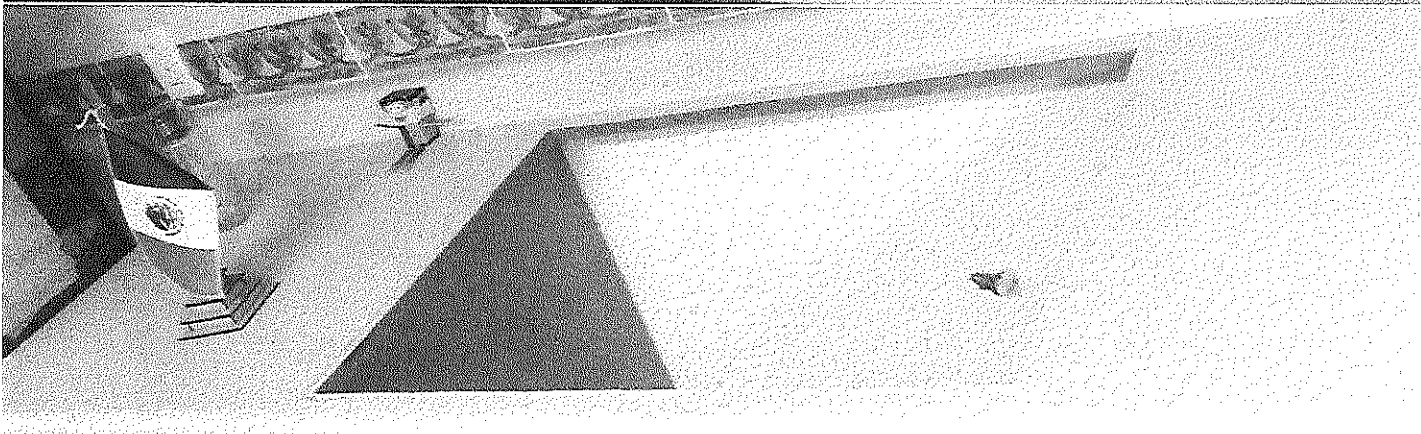
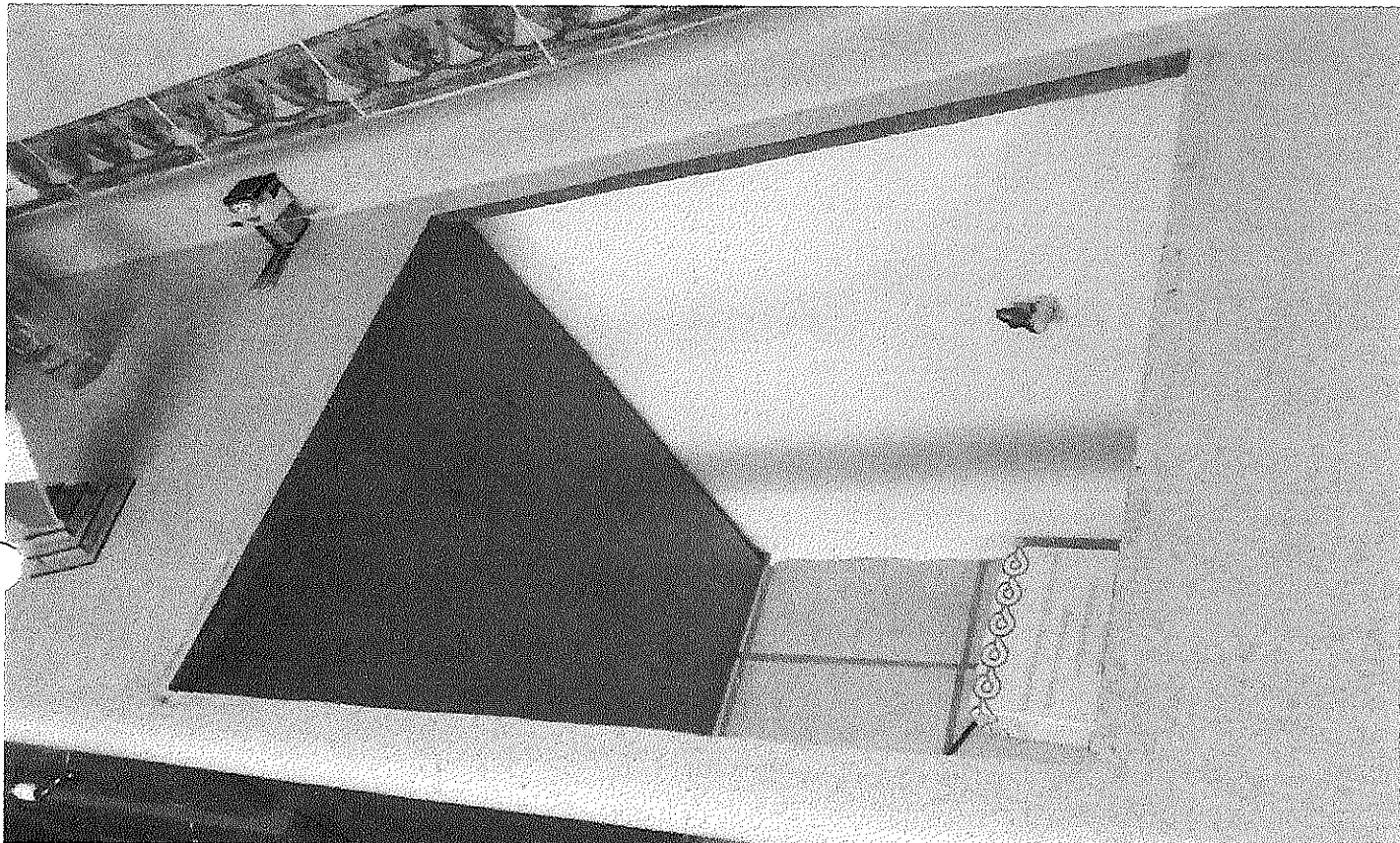

EVIDENCIAS POSTERIORES A LOS TRABAJOS DE CARPINTERIA

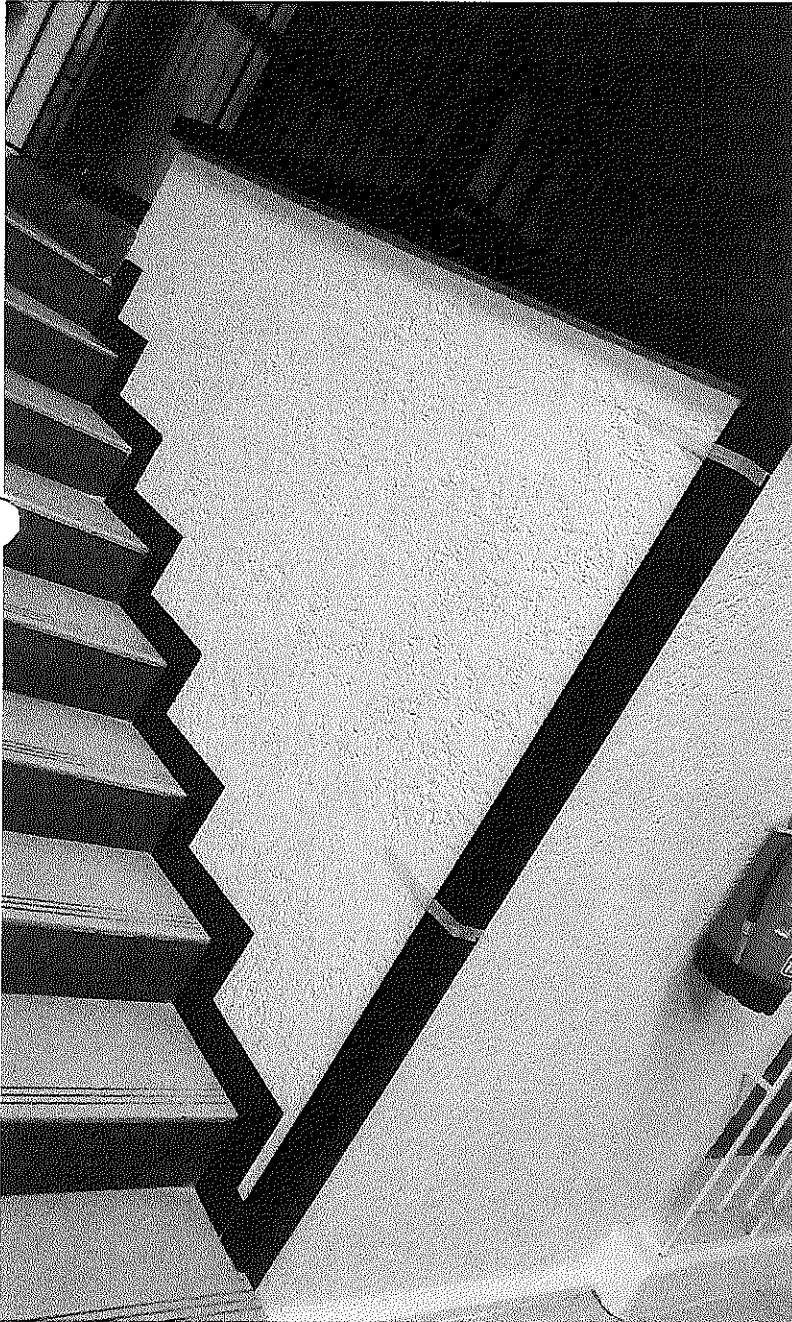

000237

20

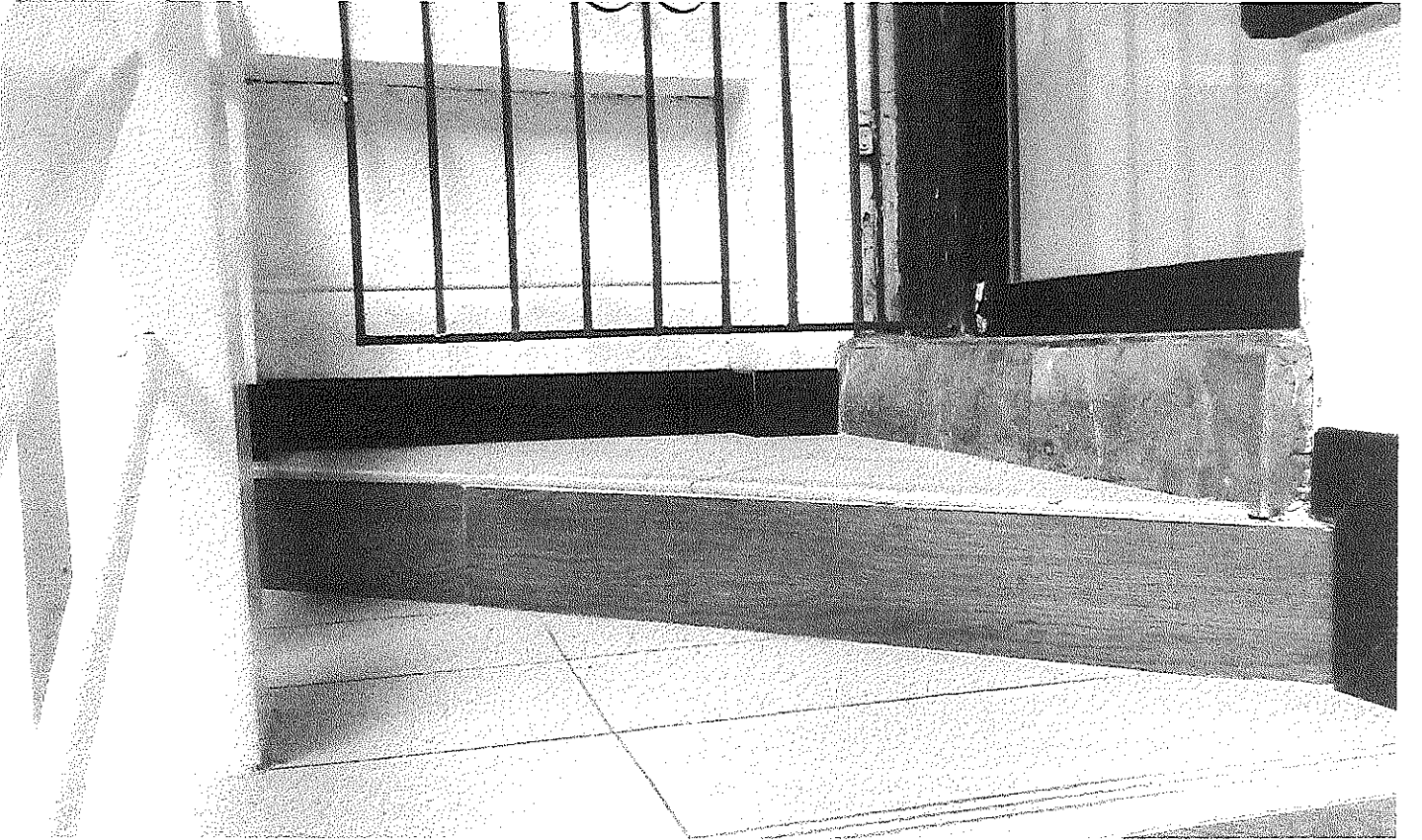

000238

21

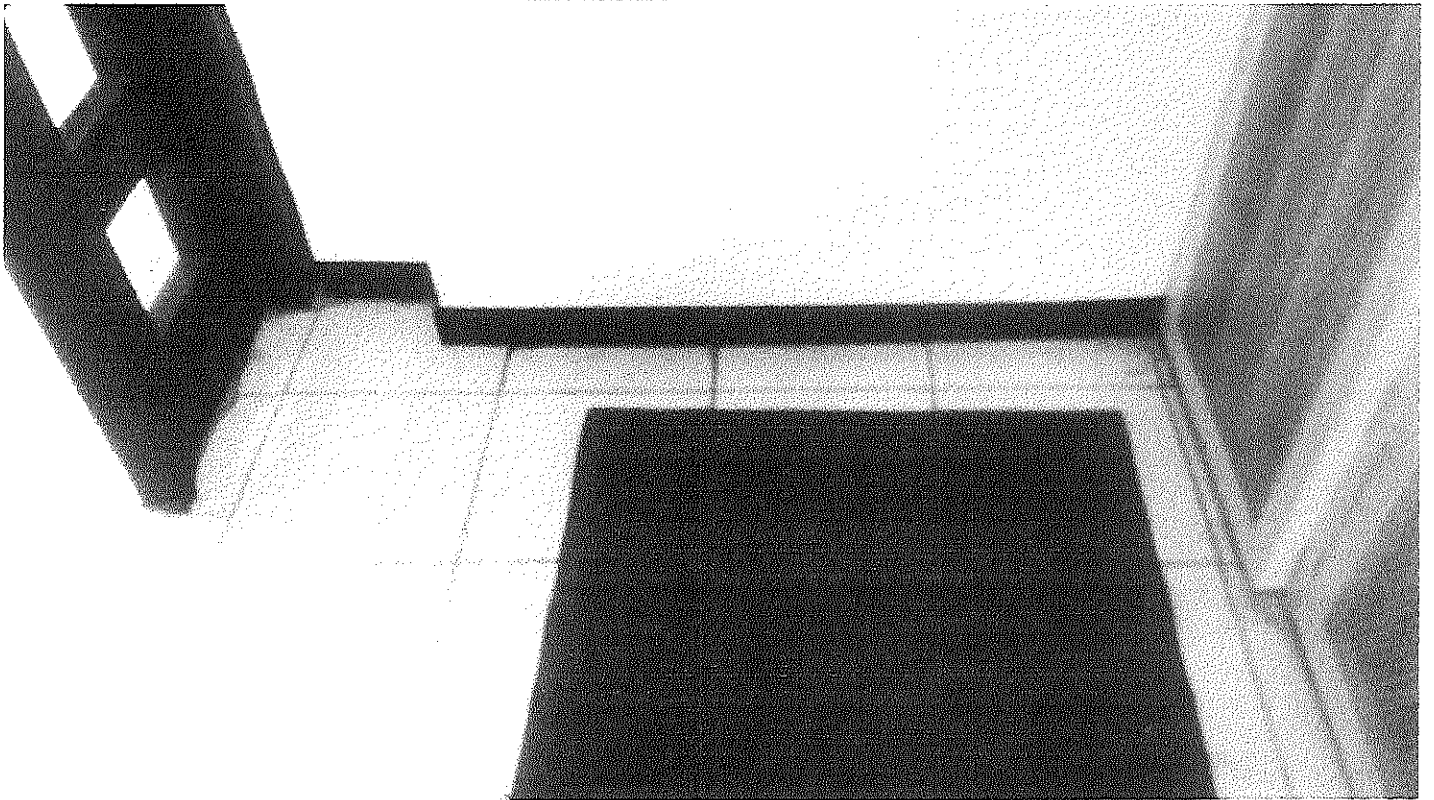

000235

22

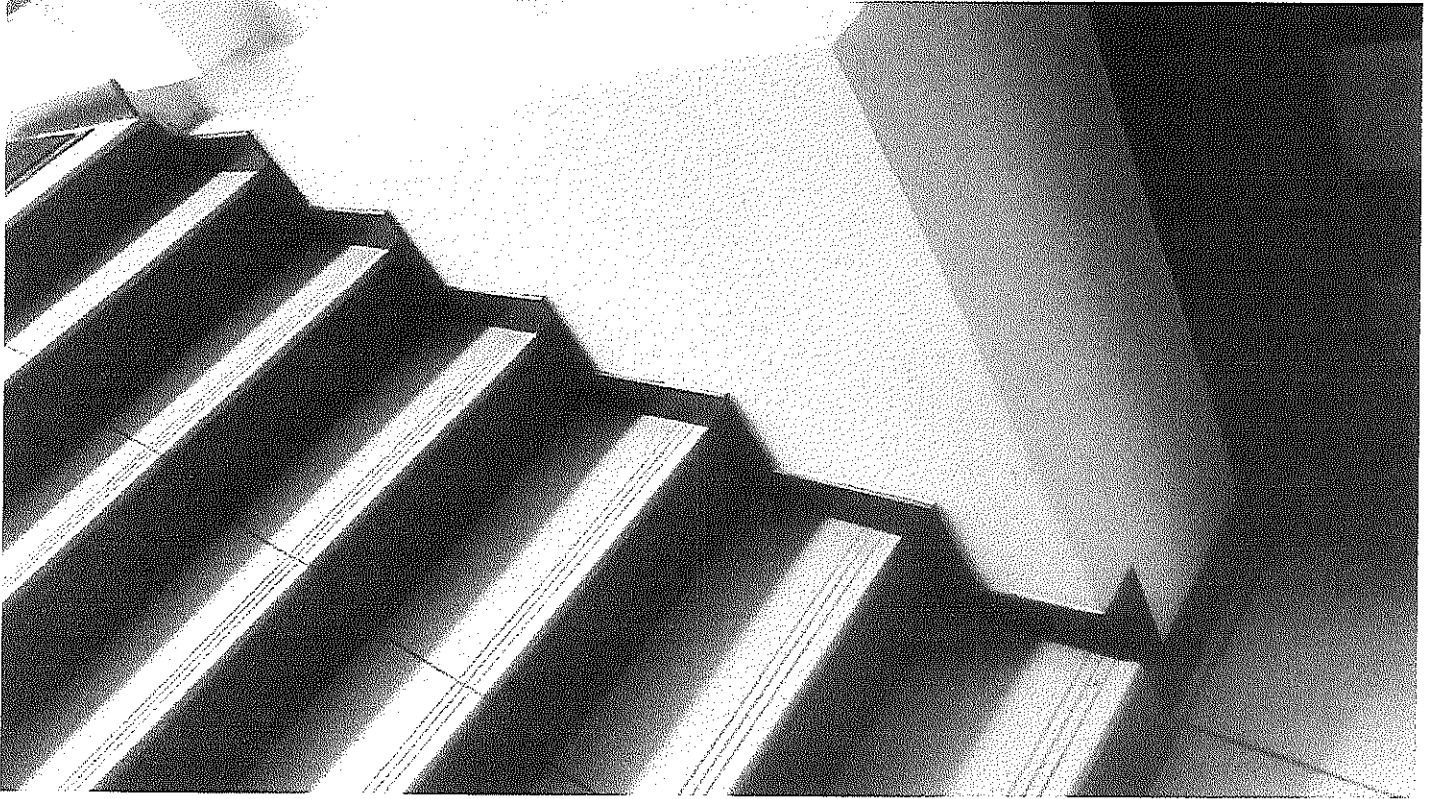

000240

23

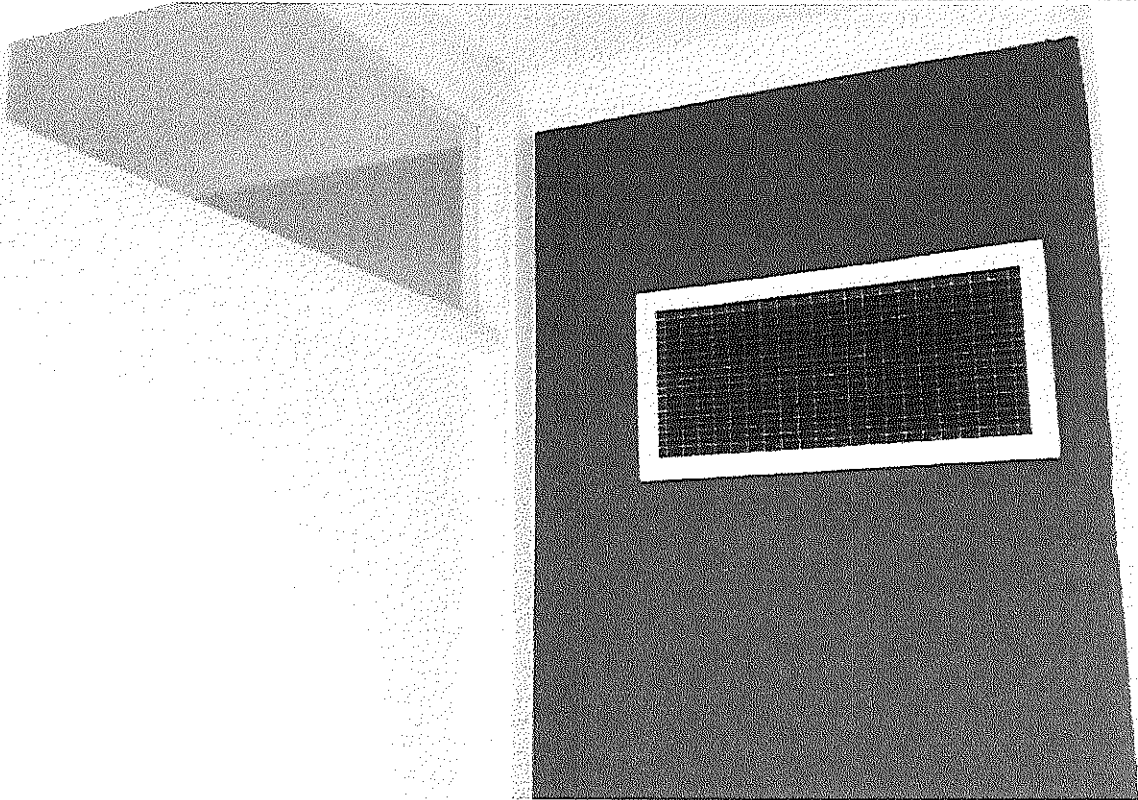
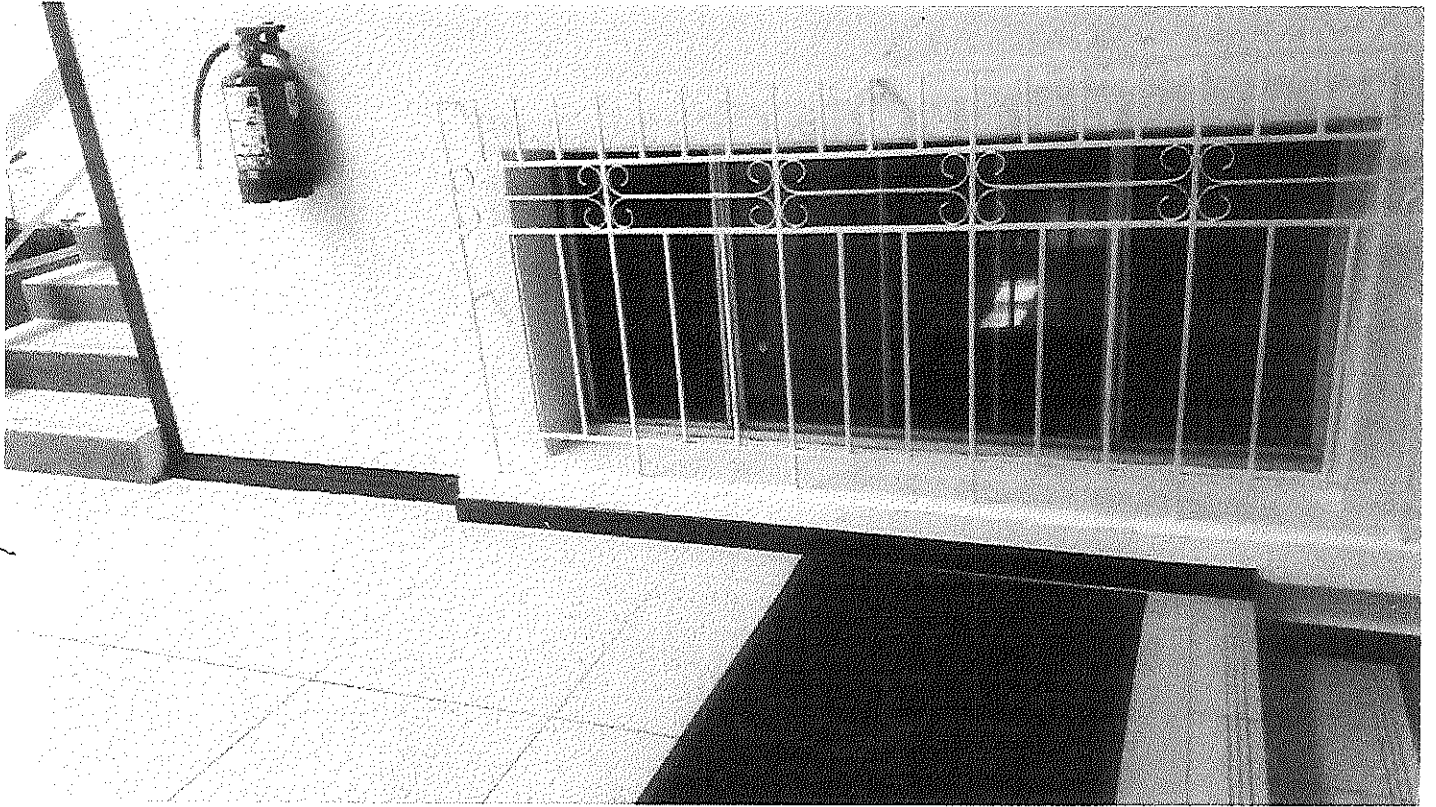

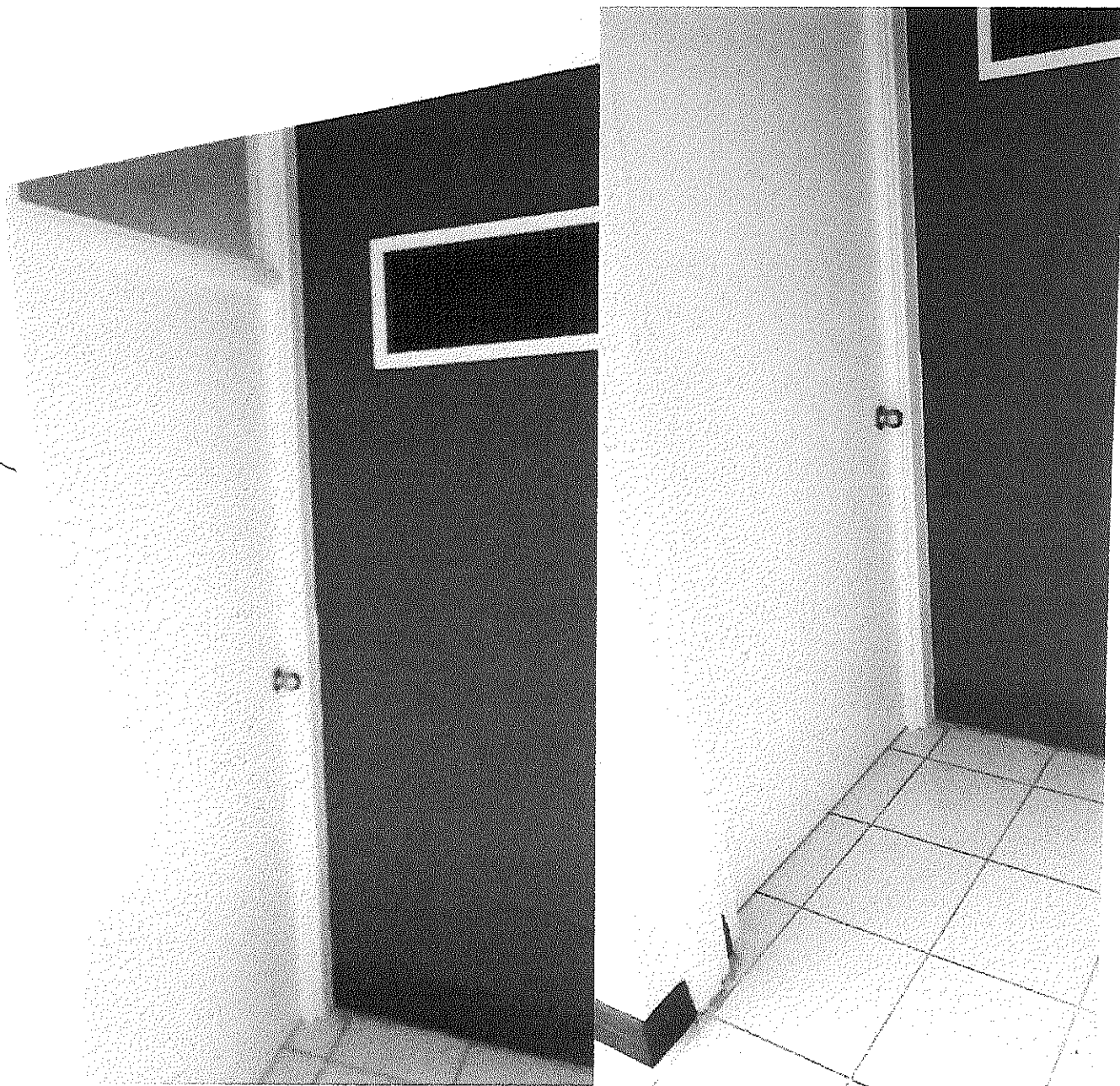

• 000247 25



000243

26

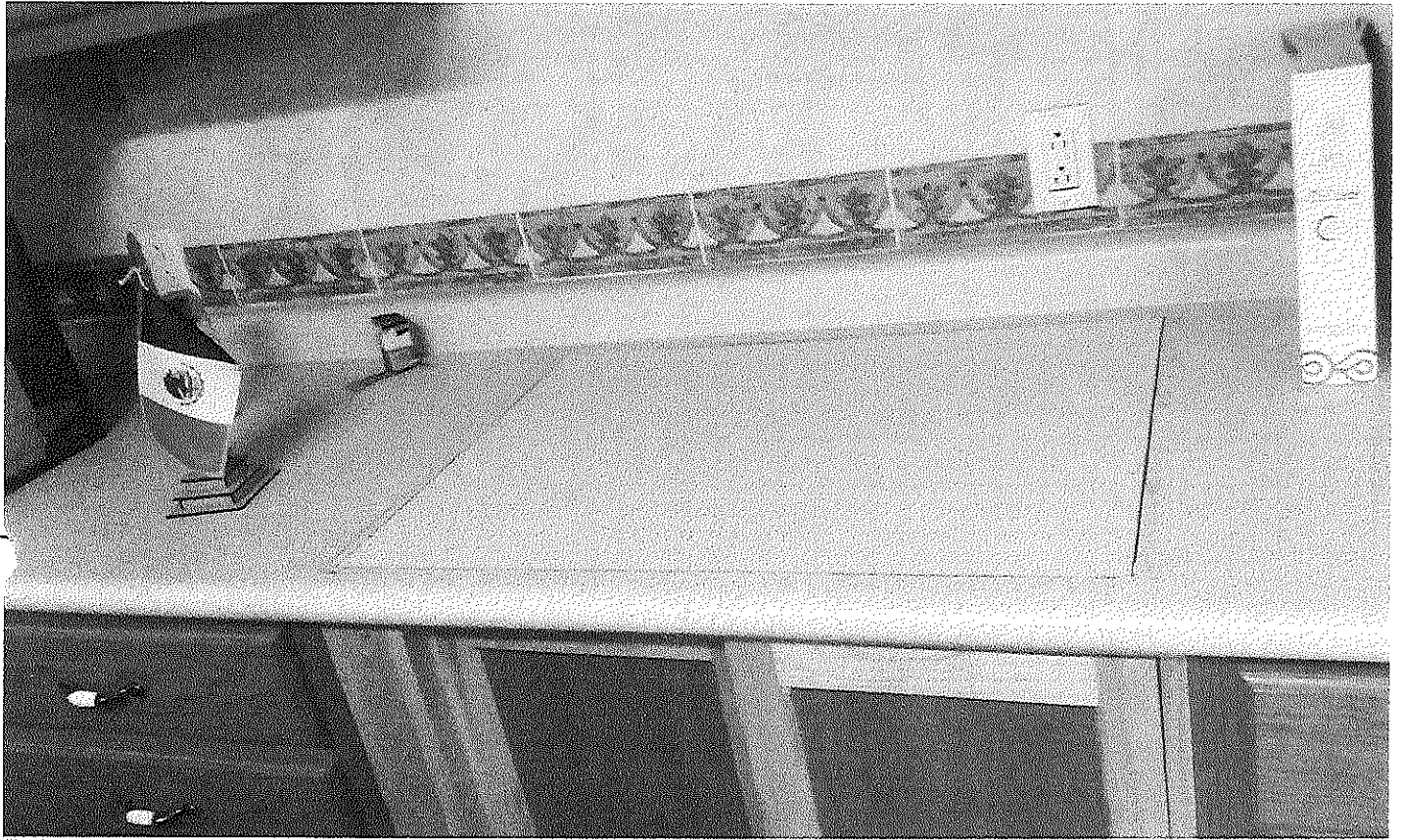

000244

27

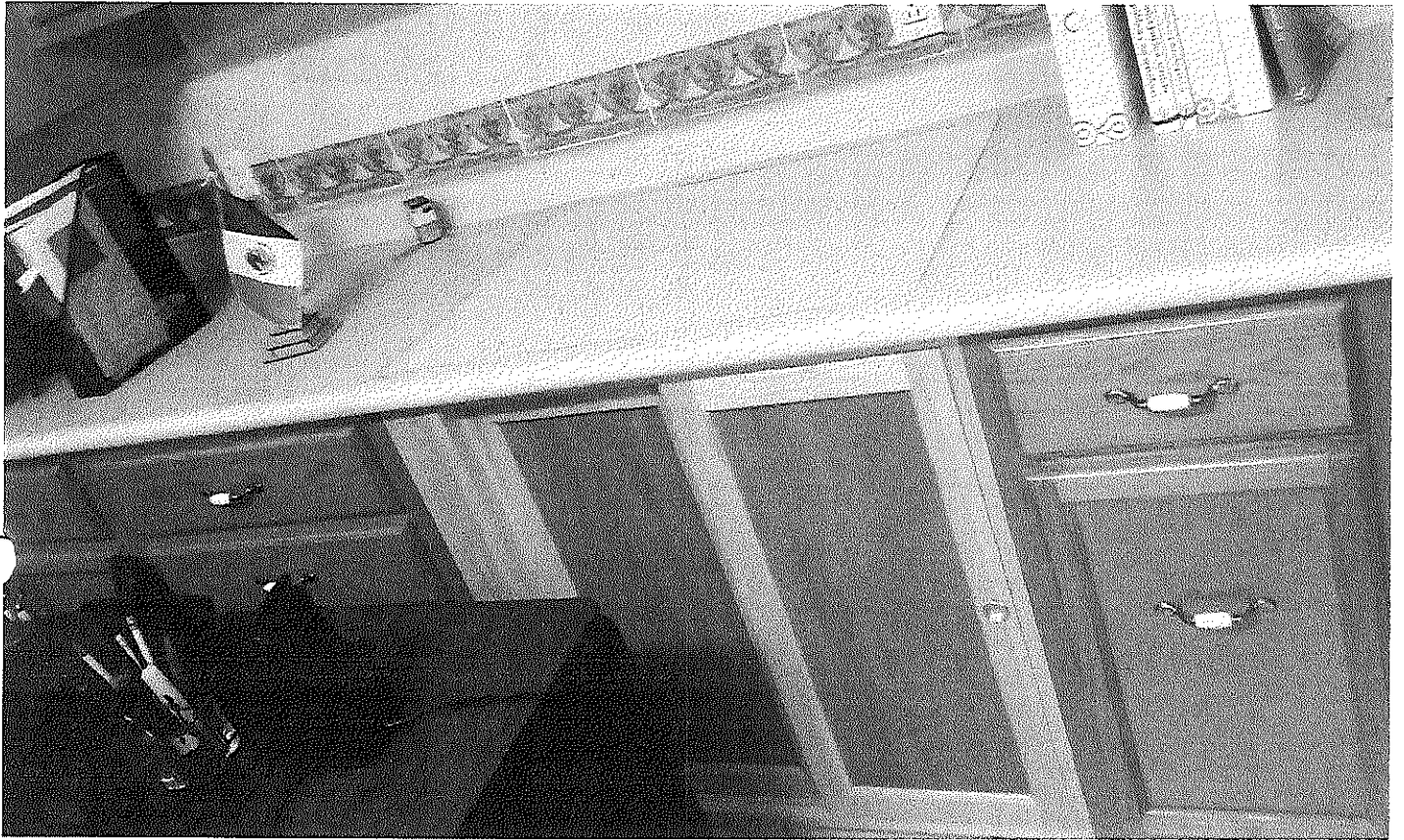

000245

28





COMISION ESTATAL DE LOS DERECHOS HUMANOS

AVE. ZARCO No. 2427 COL. ZARCO, CHIHUAHUA, CHIH. C.P. 31020

TEL. Y FAX 201-2990 al 95 CON 6 LINEAS

LADA SIN COSTO 01-800-201-1758

E-mail: cedhch@prodigy.net.mx

www.cedhchihuahua.org.mx

www.dhnet.org.mx

ORDEN DE COMPRA

ORDEN PARA:

MA. SOCORRO RIVAS BAEZA

ENTREGAR A:

CARGO A:

CANTIDAD	DESCRIPCION	ULT. REP.	IMPORTE
	MANTENIMIENTO DEL EDIFICIO DE ESTA OFICINA Y ADECUACIONES EN ALGUNAS AREAS	19,198.00	
MEMORANDUM J.S.A.M./282/2018		 COMISION ESTATAL DE LOS DERECHOS HUMANOS	

AUTORIZO

C.P. Pedro Antonio Quintana Bohana

21/JUNIO/2018

FECHA

TOTAL

SUBTOTAL

16,550.00

IVA

2,648.00

TOTAL

19,198.00

30



COMISION ESTATAL DE LOS DERECHOS HUMANOS

Memorándum J.S.A.M./283/2018

Chihuahua Chih. a 21 de junio de 2018

C.P. PEDRO ANTONIO QUINTANAR ROHANA
JEFE DE SERVICIOS ADMINISTRATIVOS
PRESENTE.-

Por medio del presente y a efecto de dar cumplimiento con la Ley de Adquisiciones, Arrendamientos y Contrataciones de Servicios del Estado de Chihuahua, como se expresa en su numeral primero, el tener por objeto *(sic)* regular la planeación, programación, presupuestación, contratación, gasto, ejecución, control y evaluación de cualquier adquisición, arrendamientos de bienes muebles y prestación de servicios de cualquier naturaleza, asimismo como derivado de la conversación sostenida con el presidente de este Organismo, el Lic. José Luis Armendáriz González, donde se me instruyó para recabar los presupuestos del mantenimiento del edificio de esta oficina y adecuaciones en algunas áreas, particularmente en lo concerniente a trabajos de carpintería, le describo los trabajos realizados:

- Fabricación e instalación de mueble para colocación de impresora y equipo de grabación de circuito cerrado, instalado en la oficina del Jefe de Servicios Administrativos.
- Fabricación e instalación de zoclo y esquinero en las escaleras de acceso desde la zona de orientación y quejas al primer piso.
- Reacondicionamiento de espacio inutilizable en la cocineta colocada en la oficina del Director del área de Capacitación.
- Instalación de puerta de madera y marco con vidrio en la oficina del Lic. Jesús Jair Araiza Galarza, visitador de la CEDH oficina en Chihuahua, permitiendo la ventilación e iluminación del pasillo de la planta baja.
- Reparación de la puerta de aluminio que permite el acceso a la zona de orientación y quejas, debido a que se encontraba caída dado a los pernos dañados, por lo mismo no cerraba correctamente.

Por último, hago de su conocimiento que estos trabajos realizados fueron autorizados por el Comité de Adquisiciones bajo Acuerdo Primero, en su Sesión Ordinaria Número Dos con fecha del primero de marzo del presente año. Los trabajos mencionados fueron realizados por la empresa CPCI de la C. María del Socorro Rivas Baeza, quien cotizó los precios más bajos sin demeritar la calidad y el servicio.

000247

31

Por lo ya antes mencionado insto se dé el debido cumplimiento al pago correspondiente a todos los trabajos realizados, esto mediante transferencia electrónica por un IMPORTE TOTAL de 19,198.00 (diecinueve mil ciento noventa y ocho pesos 00/100 m.n.).

Se anexa:

- 3 Cotizaciones.
- Cuadro comparativo.
- Factura validada ante el SAT.
- Evidencia Fotográfica.
- Recibo de conformidad.

Sin otro particular de momento, quedo de usted.

Atentamente

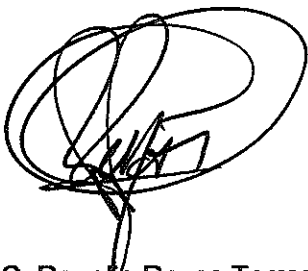

C. Rogelio Reyes Torres

Jefe de Área de Adquisiciones, Servicio y Mantenimiento

c.c.p. Lic. José Luis Armendáriz González, Presidente de la CEDH

000248

32



COMISIÓN ESTATAL DE LOS DERECHOS HUMANOS

AVE. ZARCO No. 2427 COL. ZARCO, CHIHUAHUA, CHIH. C.P. 31020

TEL. Y FAX 201-2990 AL 95 CON 6 LÍNEAS

LADA SIN COSTO 01-800-201-1758

E-mail: Cedhch@prodigy.net.mx

www.cedhchihuahua.org.mx

www.dhnet.org.mx

CHIHUAHUA, CHIHUAHUA, A 24 DE ABRIL DE 2018

RECIBÍ DE CONFORMIDAD EL TRABAJO POR CONCEPTO DE CARPINTERÍA, TRAMITADO POR LA JEFATURA DE ADQUISICIONES, SERVICIOS Y MANTENIMIENTO, DESCRITO A CONTINUACIÓN:

- FABRICACION E INSTALACION DE MUEBLE DE MADERA, UTILIZADO PARA LA COLOCACION DE EQUIPO DE COMPUTO, IMPRESORA Y EQUIPO DE CIRCUITO CERRADO POR TELEVISION UBICADO EN EL PRIVADO QUE OCUPA UN SERVIDOR.

ATENTAMENTE

C.P. PEDRO ANTONIO QUINTANAR ROHANA
JEFE DE SERVICIOS ADMINISTRATIVOS DE LA CEDH
OFICINA DE CHIHUAHUA

000249

37



COMISIÓN ESTATAL DE LOS DERECHOS HUMANOS

AVE. ZARCO No. 2427 COL. ZARCO, CHIHUAHUA, CHIH. C.P. 31020

TEL. Y FAX 201-2990 AL 95 CON 6 LÍNEAS

LADA SIN COSTO 01-800-201-1758

E-mail: Cedhch@prodigy.net.mx

www.cedhchihuahua.org.mx

www.dhnet.org.mx

CHIHUAHUA, CHIHUAHUA, A 21 DE MAYO DE 2018

RECIBÍ DE CONFORMIDAD EL TRABAJO POR CONCEPTO DE CARPINTERÍA, TRAMITADO POR LA JEFATURA DE ADQUISICIONES, SERVICIOS Y MANTENIMIENTO, DESCRITO A CONTINUACIÓN:

- REACOMODO DE LA PUERTA DE MADERA QUE DA ACCESO AL PRIVADO QUE OCUPA UN SERVIDOR, ASÍ COMO INSTALACIÓN DE MARCO DE MADERA CON VIDRIO TRANSPARENTE EN LA PARTE SUPERIOR DE LA PUERTA ANTES MENCIONADA.

ATENTAMENTE

LIC. JESUS JAIR ARAIZA GALARZA
VISITADOR GENERAL DE LA CEDH
OFICINA DE CHIHUAHUA

000250

3A



COMISIÓN ESTATAL DE LOS DERECHOS HUMANOS

AVE. ZARCO No. 2427 COL. ZARCO, CHIHUAHUA, CHIH. C.P. 31020

TEL. Y FAX 201-2990 AL 95 CON 6 LÍNEAS

LADA SIN COSTO 01-800-201-1758

E-mail: Cedhch@prodigy.net.mx

www.cedhchihuahua.org.mx

www.dhnet.org.mx

CHIHUAHUA, CHIHUAHUA, A 15 DE MAYO DE 2018

RECIBÍ DE CONFORMIDAD EL TRABAJO POR CONCEPTO DE CARPINTERÍA, TRAMITADO POR LA JEFATURA DE ADQUISICIONES, SERVICIOS Y MANTENIMIENTO, DESCRITO A CONTINUACIÓN:

- REACONDICIONAMIENTO DE UN ESPACIO VACÍO PERTENECIENTE AL MUEBLE DE MADERA COLOCADO ALREDEDOR DE LA OFICINA QUE UN SERVIDOR UTILIZA, CON BASE Y PUERTAS DE MADERA QUE PERMITEN HACERLO FUNCIONAL.

ATENTAMENTE

LIC. LUIS ENRIQUE RODALLEGAS CHAVEZ
DIRECTOR DE CAPACITACION DE LA CEDH
OFICINA DE CHIHUAHUA

000251

5