

Dirección: Reg. Fed.: CED920927MP5 Reg. Cámara: Cta. Estatal: Código postal: ✓

Fecha No.	Tipo Refer.	Número Cuenta	Nombre	Concepto	Diario	Seg.	Clase Cargos	Diario Abonos
31/Jul/2018	Egresos	18,000,677	Pago por compra de papeleria para uso de oficina Chihuahua					
1	180006..1-1120-1-00-000		Banamex 3513213 Ppal.					5,545.96
2	180006..5-2111-1-00-000		Pago por compra de papeleria para uso .. Materiales, útiles y equipos menores de .. Pago por compra de papeleria para uso ..			18	5,545.96	
Total póliza :							5,545.96	5,545.96

CFD/CFDI ASOCIADOS A LA PÓLIZA

Emisión	Tipo	Serie	Folio	UUID	RFC/TaxId	Razón Social	Total
06/Jul/2018	ingreso	CED	82366	28151188-1599-4B01-8879-24FA8C613..	NEW9406037R6	NEWBERRY Y CIA..	5,545.96
Total CFD/CFDI :							5,545.96
Total Comp. Ext. :							0



0 100



Martes 31 de Julio de 2018, 3:32 PM Centro de México

Otras cuentas		
Ciente	73562443	
Razón Social	COMISION ESTATAL DE LOS DERECHOS HUM	
Por Aplicar = Su operación ha sido enviada al banco destino.		
Capturista	Usuario 03	DIANA ELENA,TREVIZO/PEÑA
Autorizadores	Usuario 03	DIANA ELENA,TREVIZO/PEÑA
	Usuario 01	PEDROA,QUINTANAR/ROHANA
Cuentas	Cuenta retiro	
	COMISION ESTATAL DE DERECH - 934 / 3513213	
	Cuenta/CLABE Destino	
	SCOTIABANK - 044150215036847417	
Datos de la transferencia	Importe MXN	\$ 5,545.96
	Fecha valor	31/07/2018
	Fecha de aplicación	Mismo Día
	Número de referencia	82366
	Concepto del pago	F CED82366 Material de oficina Chih
	Número de Autorización	225412
	Autorización remota	La autorización remota debe realizarse antes de la fecha y hora programada.

0 100

2



COMISION ESTATAL DE LOS DERECHOS HUMANOS

AVE. ZARCO No. 2427 COL. ZARCO, CHIHUAHUA, CHIH. C.P. 31020

TEL. Y FAX 201-2990 al 95 CON 6 LINEAS

LADA SIN COSTO 01-800-201-1758

E-mail: cedhch@prodigy.net.mx

www.cedhchihuahua.org.mx

www.dhnet.org.mx

ORDEN DE COMPRA

ORDEN PARA:

NEWBERRY Y CIA SA DE CV

ENTREGAR A:

CARGO A:

CANTIDAD	DESCRIPCION	ULT. REP.	IMPORTE
	INSUMOS PAPELERIA CEDH CHIHUAHUA	 COMISION ESTATAL DE LOS DERECHOS HUMANOS	\$5,545.96
<p>AUTORIZO</p>  <p>C.P. Pedro Antonio Quintana Rohana</p>		<p>FECHA</p> <p>06/JULIO/2018</p>	<p>TOTAL</p> <p>SUBTOTAL 4,781.01</p> <p>IVA 764.95</p> <p>TOTAL 5,545.96</p>

3



COMISION ESTATAL DE LOS DERECHOS HUMANOS

Memorándum J.S.A.M./428/2018

Chihuahua Chih., a 26 de julio de 2018

C.P. PEDRO ANTONIO QUINTANAR ROHANA
JEFE DE SERVICIOS ADMINISTRATIVOS
PRESENTE.-

Por medio del presente y a efecto de dar cumplimiento con la Ley de Adquisiciones, Arrendamientos y Contrataciones de Servicios del Estado de Chihuahua, como se expresa en su numeral primero, el tener por objeto *(sic) regular la planeación, programación, presupuestación, contratación, gasto, ejecución, control y evaluación de cualquier adquisición, arrendamientos de bienes muebles y prestación de servicios de cualquier naturaleza*, insto se dé cumplimiento a la solicitud de adquisición para proveer de insumos de papelería para abastecer a las diferentes áreas y departamentos del Organismo en Ciudad Chihuahua, por lo cual se procedió a realizar el procedimiento de la compra solicitando las tres cotizaciones de ley, finalmente adquiriéndose con la empresa **Newberry y CIA S.A. de C.V.**, expidiendo factura **CED82366** de importe **\$5,545.96** (cinco mil quinientos cuarenta y cinco pesos 96/100 m.n.).

Se anexa:

- Justificación del gasto.
- Oficio de Solicitud.
- Factura validada ante el SAT.
- Cotizaciones.

Sin otro particular de momento, quedo de usted.

Atentamente

C. Rogelio Reyes Torres

Jefe de Área de Adquisiciones, Servicio y Mantenimiento

c.c.p. Lic. José Luis Amendáriz González, Presidente de la CEDH

Recibido
H. S. A. M.
30/07/18
3:00pm.

0 105

4

Emisor

RFC: **NEW9406037R6**
 Nombre: **NEWBERRY Y CIA SA DE CV**
 Regimen Fiscal **601** General de Ley Personas Morales

Folio Fiscal **28151188-1599-4801-8879-24FA6C61345B**

Folio **CE082366**
 Fecha **2018-07-06T11:13:12**

Numero de Certificado **00001000000404213737**
 Lugar de Expedicion **31000**

Receptor

RFC: **CE0920927MP5**
 Nombre: **(2012990) COMISION ESTATAL DE LOS DERECHOS HUMANOS**
 Direccion: **AV. ZARCO NUMERO: 2427 ZARCO CHIHUAHUA C.P. 31020**

Tipo de Comprobante **i** Ingreso
 Moneda **MXN** Peso Mexicano
 Tipo de Cambio **1** Clave de Confirmacion
 Forma de Pago **03** Transferencia electrónica
 Condiciones de Pago
 Metodo de Pago **PUE** Pago en una sola exhibicion
 Orden de Compra Pedidos Afectados
 Via de Embarque **REP. LOCAL** 10195921
 # de Bultos **1**
 Doc a Aplicar

Uso del CFDI **G03** Gastos en general
 Residencia Fiscal

Cve de Prod o Servicio	No. de Identificacion	Cantidad	Clave Unidad	Unidad	descripcion	Valor Unitario	Importe
------------------------	-----------------------	----------	--------------	--------	-------------	----------------	---------

44122107	ACM_1010	10	H87	Pieza	GRAPA STANDARD ACME 1010GBA C5000	13.590000	135.90
----------	----------	----	-----	-------	-----------------------------------	-----------	--------

Localizacion 01A01 Impuesto Base 002 IVA Tasa O Cuota 0.160000 Importe 21.74

44121600	ACO_5398	4	H87	Pieza	GUIAS PARCHIVO TAMOFICIO SOJILLO	145.160000	580.64
----------	----------	---	-----	-------	----------------------------------	------------	--------

Localizacion 01A01 Impuesto Base 002 IVA Tasa O Cuota 0.160000 Importe 92.90

44121701	BIC_M_250_A	50	H87	Pieza	BOLIGRAFO DESECHABLE PUNTO MEDIANO AZUL DURA	2.650000	132.50
----------	-------------	----	-----	-------	--	----------	--------

Localizacion 01A01 Impuesto Base 002 IVA Tasa O Cuota 0.160000 Importe 21.20

44122003	DAN_353806	5	H87	Pieza	CARPETA CARGOLLAS BINDER MAX BLANCA 2 O CVENTA	43.830000	219.15
----------	------------	---	-----	-------	--	-----------	--------

Localizacion 01A01 Impuesto Base 002 IVA Tasa O Cuota 0.160000 Importe 35.06

44121600	DRG_135348	20	H87	Pieza	PASTAS PENGARGOLAR TAMOFICIO VCOLORES	6.020000	120.40
----------	------------	----	-----	-------	---------------------------------------	----------	--------

Localizacion 01A01 Impuesto Base 002 IVA Tasa O Cuota 0.160000 Importe 19.26

44121600	DRG_135615	50	H87	Pieza	PASTAS PENGARGOLAR TAMCARTA VCOLORES	4.050000	202.50
----------	------------	----	-----	-------	--------------------------------------	----------	--------

Localizacion 01A01 Impuesto Base 002 IVA Tasa O Cuota 0.160000 Importe 32.40

1411	EST_114	3	H87	Pieza	LIBRO FLORETE ACTAS 192 HJSESTRELLA	109.840000	329.52
------	---------	---	-----	-------	-------------------------------------	------------	--------

Localizacion 01A01 Impuesto Base 002 IVA Tasa O Cuota 0.160000 Importe 52.72

31201610	HEN_PS_40	4	H87	Pieza	PEGAMENTO TIPO LAPIZ PRITT C40 GMS	30.890000	123.56
----------	-----------	---	-----	-------	------------------------------------	-----------	--------

Localizacion 01A01 Impuesto Base 002 IVA Tasa O Cuota 0.160000 Importe 19.77

44111531	MAE_21007	72	H87	Pieza	BLOCK APUNTES CADHESIVO MAE 76X76MM AMARILLO	5.440000	391.68
----------	-----------	----	-----	-------	--	----------	--------

Localizacion 01A01 Impuesto Base 002 IVA Tasa O Cuota 0.160000 Importe 62.67

44111515	PMM_PTBC	4	H87	Pieza	CAJAS ARCHIVO TAM CARTA PLASTICO MYC P-08	33.370000	133.48
----------	----------	---	-----	-------	---	-----------	--------

Localizacion 01A01 Impuesto Base 002 IVA Tasa O Cuota 0.160000 Importe 21.36

44121600	PRI_3096	4	H87	Pieza	REGISTRADOR TAM CARTA PRINTAFORM	24.690000	98.76
----------	----------	---	-----	-------	----------------------------------	-----------	-------

Localizacion 01A01 Impuesto Base 002 IVA Tasa O Cuota 0.160000 Importe 15.80

30121104	SBE_03542	4	H87	Pieza	PAPEL BOND BLANCO CORTADO CTA 5000H 75GRS MULTIPROPOSIT	578.230000	2,312.92
----------	-----------	---	-----	-------	---	------------	----------

Localizacion 01A01 Impuesto Base 002 IVA Tasa O Cuota 0.160000 Importe 370.07

RFC del emisor	Nombre o razón social del emisor	RFC del receptor	Nombre o razón social del receptor
NEW9406037R6	NEWBERRY Y CIA SA DE CV	CED920927MP5	COMISION ESTATAL DE LOS DERECHOS HUMANOS
Folio fiscal	Fecha de expedición	Fecha certificación SAT	PAC que certificó
28151188-1599-4B01-3879-24FA8C61345B	2018-07-06T11:13:12	2018-07-06T12:17:35	GFA0905206U3
Total del CFDI	Efecto del comprobante	Estado CFDI	
\$5,545.96	Ingreso	Vigente	

Imprimir

Enlaces

- [Declaración de Accesibilidad \(https://www.gob.mx/accesibilidad\)](https://www.gob.mx/accesibilidad)
- [Política de privacidad \(https://www.gob.mx/privacidad\)](https://www.gob.mx/privacidad)
- [Términos y Condiciones \(https://www.gob.mx/terminos\)](https://www.gob.mx/terminos)
- [Marco Jurídico \(http://www.ordenjuridico.gob.mx\)](http://www.ordenjuridico.gob.mx)
- [Portal de Obligaciones de Transparencia \(http://portaltransparencia.gob.mx\)](http://portaltransparencia.gob.mx)
- [Sistema Infomex \(https://www.infomex.org.mx/gobiernofederal/home.action\)](https://www.infomex.org.mx/gobiernofederal/home.action)
- [INAI \(http://inicio.ifai.org.mx/SitePages/ifai.aspx\)](http://inicio.ifai.org.mx/SitePages/ifai.aspx)

0

112

7

CUADRO COMPARATIVO DE COTIZACIONES PARA LA ADQUISICIÓN DE BIENES

OPCIÓN	COSTO TOTAL
NEWBERRY Y CIA S.A. DE C.V.	5,545.96
ABASTECEDORA DE OFICINAS S.A. DE C.V.	\$6,119.21
EL ALMACÉN PAPELERÍA S.A DE C.V.	6,105.78

OPCIÓN ELEGIDA - NEWBERRY Y CIA S.A. DE C.V.



Cotización de Artículos

Chihuahua Chih a 21 de Junio del 2018

Folio de cotizacion 00040986

COMISION NACIONAL DE DERECHOS HUMANOS

Por este Medio les estamos cotizando a Uds los Siguientes Articulos

Articulo	Descripción	Cantidad	Precio	Importe
BIC M 250 A	BOLIGRAFO DESECHABLE PUNTO MEDIANO AZUL DURA+ ✓	50	2.65	132.50 ✓
MAE 21007	BLOCK APUNTES C/ADHESIVO MAE 76X76MM AMARILLO ✓	72	5.44	391.68 ✓
CM 1010	GRAPA STANDARD ACME 1010GBA C5000 ✓	10	13.59	135.90 ✓
ACO 5398	GUIAS P/ARCHIVO TAMOFICIO SOJILLO ✓	4	145.16	580.64 ✓
PRI 3096	REGISTRADOR TAM CARTA PRINTAFORM ✓	4	24.69	98.76 ✓
HEN PS-40	PEGAMENTO TIPO LAPIZ PRITT C40 GMS ✓	4	30.89	123.56 ✓
DAN 353808	CARPETA C/ARGOLLAS BINDER MAX BLANCA 2 O CVENTA ✓	5	43.83	219.15 ✓
PMM PTBC	CAJAS ARCHIVO TAMCARTA PLASTICO MYC P-08 ✓	4	33.37	133.48 ✓
DRG 135348	PASTAS P/ENGARGOLAR TAMOFICIO VCOLORES ✓	20	6.02	120.40 ✓
DRG 135615	PASTAS P/ENGARGOLAR TAMCARTA VCOLORES ✓	50	4.05	202.50 ✓
EST 114	LIBRO FLORETE ACTAS 192 HJSESTRELLA ✓	3	109.84	329.52 ✓
SBE 03542	PAPEL BOND BLANCO CORTADO CTA 5000H 75GRS MULTIPROPOSIT ✓	4	578.23	2,312.92 ✓

SubTotal 4,781.01
I.V.A. 764.95
Total 5,545.96

Estos Precios son en M.N. mas IVA
Sujetos a cambio sin previo aviso.
Sin mas por el Momento Quedamos de Ud

Agente Asignado:

CERTIFICADO DE REGISTRO EN EL PADRÓN DE PROVEEDORES DE BIENES Y SERVICIOS DE LA ADMINISTRACIÓN PÚBLICA ESTATAL

VIGENCIA: ENERO A DICIEMBRE 2018

NOMBRE O RAZÓN SOCIAL: NEWBERRY Y COMPAÑIA SA DE CV
 DOMICILIO FISCAL: AV. INDEPENDENCIA #800 COL.CENTRO CHIHUAHUA, CHIHUAHUA
 RFC: NEW9406037R6 SIEM: C53E5AF9/S13749 IMSS: 330.10637 107
 C.U.R.P.: CÉDULA PROFESIONAL:

NOMBRE DEL REPRESENTANTE LEGAL: SABINO FIDEL OTAMENDI GOMEZ

ACTIVIDADES REGISTRADAS

- A31. MATERIAL DIDÁCTICO, ARTÍSTICO, DE MUSEO Y JUEGOS INFANTILES (COMPRA, VENTA DE EQUIPO ESCOLAR)
- A35. PAPELERÍA, MATERIAL DE EMPAQUE (COMPRA, VENTA DE DE PAPELERIA EN GENERAL DE ARTICULOS DE OFICINA, ESCOLAR)
- A03. ARTES GRÁFICAS, BORDADO, SERIGRAFÍA, ROTULACIÓN, TROFEOS, RECONOCIMIENTOS, LONAS (COMPRA, VENTA DE ARTICULOS DE PAPELERIA DE IMPRENTA)
- A25. LIMPIEZA (COMPRA, VENTA DE ARTICULOS DE LIMPIEZA)

EL PROVEEDOR CUYA SITUACIÓN LEGAL PRESENTE CUALQUIER MODIFICACIÓN DEBERÁ PROMOVER LA ACTUALIZACIÓN DEL CERTIFICADO DE INSCRIPCIÓN, DE ACUERDO AL PROCEDIMIENTO ESTABLECIDO.

FECHA DE REGISTRO: 30-ENE-18

AUTORIZÓ:

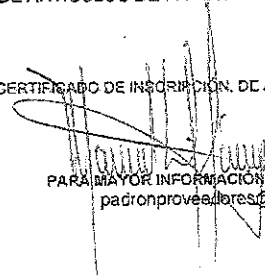

PARA MAYOR INFORMACIÓN ENVIAR MENSAJE A padronproveedores@chihuahua.gob.mx



SECRETARÍA DE HACIENDA
PADRÓN DE PROVEEDORES

0 123

CERTIFICADO DE REGISTRO EN EL PADRÓN DE PROVEEDORES DE BIENES Y SERVICIOS DE LA ADMINISTRACIÓN PÚBLICA ESTATAL

VIGENCIA: ENERO A DICIEMBRE 2018

NOMBRE O RAZÓN SOCIAL: NEWBERRY Y COMPAÑIA SA DE CV
 DOMICILIO FISCAL: AV. INDEPENDENCIA #800 COL.CENTRO CHIHUAHUA, CHIHUAHUA
 RFC: NEW9406037R6 SIEM: C53E5AF9/S13749 IMSS: 330 10637 107
 C.U.R.P.: CÉDULA PROFESIONAL:

NOMBRE DEL REPRESENTANTE LEGAL: SABINO FIDEL OTAMENDI GOMEZ

- ACTIVIDADES REGISTRADAS
- A31. MATERIAL DIDÁCTICO, ARTÍSTICO, DE MUSEO Y JUEGOS INFANTILES (COMPRA, VENTA DE EQUIPO ESCOLAR)
 - A35. PAPELERÍA, MATERIAL DE EMPAQUE (COMPRA, VENTA DE DE PAPELERIA EN GENERAL DE ARTICULOS DE OFICINA, ESCOLAR)
 - A03. ARTES GRÁFICAS, BORDADO, SERIGRAFÍA, ROTULACIÓN, TROFEOS, RECONOCIMIENTOS, LONAS (COMPRA, VENTA DE ARTICULOS DE PAPELERIA DE IMPRENTA)
 - A25. LIMPIEZA (COMPRA, VENTA DE ARTICULOS DE LIMPIEZA)

EL PROVEEDOR CUYA SITUACIÓN LEGAL PRESENTE CUALQUIER MODIFICACIÓN DEBERÁ PROMOVER LA ACTUALIZACIÓN DEL CERTIFICADO DE INSCRIPCIÓN, DE ACUERDO AL PROCEDIMIENTO ESTABLECIDO.

FECHA DE REGISTRO: 30-ENE-18

AUTORIZÓ:

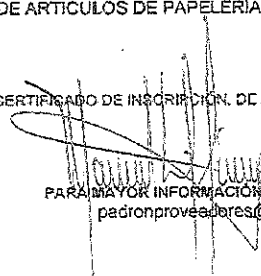

PARA MAYOR INFORMACIÓN ENVIAR MENSAJE A padronproveedores@chihuahua.gob.mx



SECRETARÍA DE HACIENDA
PADRÓN DE PROVEEDORES

0 113

Abastecedora de Oficinas, S.A. de C.V.



Cotización: 5016092

Vence el día: 1 DE JULIO DE 2018

Pag 1 de 3

www.adosa.com.mx



Datos del Cliente:
ROGELIO REYES

Cuenta: 3	Fecha: 21 DE JUNIO DE 2018
Tiempo de Entrega: INMEDIATO	Condición de pago: CONTADO
Vendedor: DENISSE GUADALUPE ORTIZ SANDOV	

Clave	Cant	Descripción	UV	Precio	% Dsc	Importe
046631	4	✓ REGISTRADOR MARMOLEADO PRINTAFORM REGNEGO CARTA ✓	PZA	\$25.95		\$103.80 MN
048127	1	✓ LAPIZ ADHESIVO PRITT PS-40 42 GMS. 7501199474540 ✓	P/5	\$169.00		\$169.00 MN
016944	5	✓ CARPETA STD. KINERA 9201 2 P C/VENTANA BLANCO ✓	PZA	\$50.63		\$253.15 MN
085407	4	✓ CAJA ARCHIVO CARTON 1135-14 CTA.T/INT. 50 X 31 X 25 CMS. ✓	CAJA	\$23.34		\$93.36 MN
011676	1	✓ CUBIERTAS GBC GBPLAK RAYADO C/50 PZAS CARTA (ECO) CRISTAL ✓	PAQ	\$99.34		\$99.34 MN
011677	1	✓ CUBIERTAS GBC GBPLAK LISO C/50 PZAS OFICIO (ECO) CRISTAL ✓	PAQ	\$140.00		\$140.00 MN
063419	3	✓ LIBRO FLORETE ESTRELLA 0114 ACTAS 4 MANOS 192 HJS.	PZA	\$124.00		\$372.00 MN
002724	4	✓ BOND BLANCO SCRIBE VERDE 21.5 X 28 CARTA 75 GMS/M2 BCO 93 ✓	CO/5000	\$637.00	16%	\$2,140.32 MN
021118	4	✓ BOLIGRAFO P/MED. BIC DURA MAS M-250 COLS AZUL ✓	C/12	\$30.63		\$122.52 MN
090204	10	✓ GRAPA STANDARD C/5000 PILOT 400C ✓	CJA	\$25.67		\$256.70 MN
013305	4	✓ GUIA ALFABETICA ACCO P5398 OFICIO S/OJILLO ✓	PAQ	\$209.50		\$838.00 MN
081703	1	✓ BLOCK 3M POST-IT 654 7.6X7.6 CMS.(3X3) AMARILLO 100 HJS. ✓	C/72	\$687.00		\$687.00 MN

L.A.B. CHIHUAHUA
 PRECIOS Y OFERTAS SUJETAS A CAMBIOS SIN PREVIO AVISO
 NOTA: PARA CUALQUIER ACLARACION FAVOR DE PONERSE EN CONTACTO CON SU VENDEDOR(A)
 E-MAIL: zccone@adosa.com.mx

Subtotal \$5,275.19
 IVA \$844.02
 Total \$6,119.21



Observaciones: *Se entregará en mano a las 10:00 AM del día 21 de junio de 2018.*

0 116

CHIHUAHUA

JULIAN CARRILLO 806, ZONA CENTRO. CHIHUAHUA, CHIH., MEXICO CP. 31000
 TEL. 01 (614) 410-1500

Abastecedora de Oficinas, S.A. de C.U.



Cotización 5016092

Pag 2 de 3

Galería de Imágenes

 <p>Codigo: 046631 Artículo: REGISTRADOR MARMOLEADO PRINTAFORM REGNEGO CARTA</p> <p>Presentación: PZA Precio unitario: \$25.95 MN</p>	 <p>Codigo: 048127 Artículo: LAPIZ ADHESIVO PRITT PS-40 42 GMS. 7501199474540</p> <p>Presentación: P/5 Precio unitario: \$169.00 MN</p>	 <p>Codigo: 016944 Artículo: CARPETA STD. KINERA 9201 2 P C/VENTANA</p> <p>Presentación: PZA Precio unitario: \$50.63 MN</p>
 <p>Codigo: 085407 Artículo: CAJA ARCHIVO CARTON 1135-14 CTA.T/INT. 50 X 31 X 25 CMS.</p> <p>Presentación: CAJA Precio unitario: \$23.34 MN</p>	 <p>Codigo: 011676 Artículo: CUBIERTAS GBC GBPLAK RAYADO C/50 PZAS CARTA (ECO)</p> <p>Presentación: PAQ Precio unitario: \$99.34 MN</p>	 <p>Codigo: 011677 Artículo: CUBIERTAS GBC GBPLAK LISO C/50 PZAS OFICIO (ECO)</p> <p>Presentación: PAQ Precio unitario: \$140.00 MN</p>
 <p>Codigo: 063419 Artículo: LIBRO FLORETE ESTRELLA 0114 ACTAS 4 MANOS 192 HJS.</p> <p>Presentación: PZA Precio unitario: \$124.00 MN</p>	 <p>Codigo: 002724 Artículo: BOND BLANCO SCRIBE VERDE 21.5 X 28 CARTA 75 GMS/M2 BCO 93</p> <p>Presentación: CO/5000 Precio unitario: \$535.08 MN</p>	 <p>Codigo: 021118 Artículo: BOLIGRAFO P/MED. BIC DURA MAS M-250 COLS</p> <p>Presentación: C/12 Precio unitario: \$30.63 MN</p>

117

12

Abastecedora de Oficinas, S.A. de C.V.



Cotización 5016092

Pag 3 de 3

Galería de Imágenes

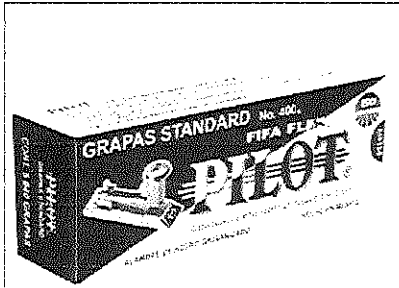

Codigo: 090204
Artículo: GRAPA STANDARD C/5000 PILOT 400C

Presentación: CJA
Precio unitario: \$25.67 MN



Codigo: 013305
Artículo: GUIA ALFABETICA ACCO P5398 OFICIO S/OJILLO

Presentación: PAQ
Precio unitario: \$209.50 MN

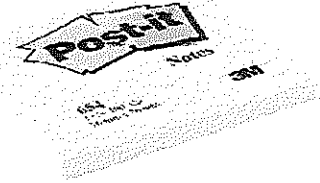

Codigo: 081703
Artículo: BLOCK 3M POST-IT 654 7.6X7.6 CMS.(3X3) AMARILLO 100 HJS.

Presentación: C/72
Precio unitario: \$687.00 MN

0 113

GRUPO



EL ALMACEN PAPELERIA, S.A. DE C.V.

AVE. OCAMPO No. 1415 C.P. 31000 CHIHUAHUA, CHIH.

TELS: (614) 4155990 Y 4151011

FAX: (614) 1801184

Email: papeleria@elalmacen.com.mx

Página Internet : www.elalmacen.com.mx

CHIHUAHUA, CHIH. A 21 DE JUNIO DE 2018

COMISION ESTATAL DE LOS DERECHOS HUMANOS

ATN. ROGELIO REYES

POR MEDIO DE LA PRESENTE LE ESTOY ENVIANDO LA SIGUIENTE COTIZACION PARA SU CONSIDERACION:

CODIGO	DESCRIPCION	U/M	CANT	P.UNIT.	IMPORTE
ACCO088	GUIA A-Z P/ARCHIVO OFICIO S/OJILLO #P5398 VDE.AZUL ACC	✓ PZA.	4	\$ 97.60	\$ 390.40
SANF091	REGISTRADOR LEFORT CARTA S/I VERDE CAMUFLA TRAD.AZOR	✓ PZA.	4	\$ 36.00	\$ 144.00
RIT010	PEGAMENTO LAPIZ ADHESIVO 42 GRS. PS-40 PRITT H.M.	✓ PZA.	4	\$ 33.20	\$ 132.80
SANF266	CARPETA ARGOLLA #9201 2" NGA."O" CLASSIC KIN. C/P AZOR	✓ PZA.	5	\$ 42.40	\$ 212.00
MISE233	CAJA DE ARCHIVO P/REGISTRADORES	✓ PZA.	4	\$ 40.00	\$ 160.00
GBCM247	PASTAS JUEGO GBPLAK 4PTS.OF.RAYADA TRANSPARENTE G.B.C	✓ JGO.	20	\$ 5.60	\$ 112.00
POLI019	PASTAS JUEGO 16PTS.CARTA TRANSP.RAYADA CRISTAL PROLAM P	✓ JGO.	50	\$ 3.92	\$ 196.00
PKIF011	PAPEL BOND T/CARTA H.P C/5000 BCO.92BL 75GRS AZL,NGO CHI	✓ CJA.	4	\$ 800.00	\$ 3,200.00
BICCO12	BOLILAPIZ P.M. M-250 AZUL BIC	✓ PZA.	50	\$ 2.30	\$ 115.00
SODI024	BLOCK ADHESIVO 7.6*7.6CMS.#21007 C/100HJS.AMLLO.MAE	✓ PZA.	72	\$ 6.20	\$ 446.40
ACME087	GRAPA STANDARD C/5000 1/4" #1010 ACME GOBA	✓ CJA.	10	\$ 15.50	\$ 155.00
SubTotal					\$ 5,263.60
Impuesto					\$ 842.18
TOTAL					\$ 6,105.78

NOTA: LAS CAJAS PARA REGISTRADOR SON DE OFFICE DEPOT SOLO LAS COMPRAMOS PARA DAR SERVICIO YA QUE NOSOTROS NO LAS MANEJAMOS GRACIAS

EL ALMACEN PAPELERIA,S.A.
MIRIAM ALCANTAR

0 110

14

Chihuahua, Chih., 13 de junio del 2018

C. Rogelio Reyes Torres
Jefe de Area de Adquisiciones, Servicio y Mantenimiento
Presente.-

Sirva el presente para hacer de su conocimiento las necesidades de este organismo en cuestión de artículos de papelería y oficina, por lo que amablemente le hacemos llegar la lista de artículos necesarios, los artículos son los siguientes:

4 Paquetes	Guías para archivero tipo cartulina por abecedario tamaño oficio
4 Pzas	Registrador Lefort carta (verde, 700 hojas) SKU: 7259 1920 7135
4 pzas	Pritt grande SKU: 7259
5 pzas	Carpetas arillo redondo Wilson Jones Blanca 1.5 pulgadas SKU: 41546
4 pzas	Caja archivo office depot Kraft registrador SKU: 56833
4 paquetes	Cubiertas de plástico gblack negro liso tamaño oficio
3 pzas	Libros florete actas forma francesa de 192 hojas 50211
1 caja c/50	Plumas bic punto mediano azul SKU: 6809

Atentamente



Ericka Ortega C.
Secretaria de oficina
Servicios Administrativos

0 1.1

15



121

16

CARTA
EGRESOS
DE ABRIL
2018

LEFORT
CHEQUES
MAYO
2018
Mexico Mexico por
Manufacturas FIDELAN S.A. de C.V.
Av. S. No. 181 CP 29070 Ciudad de Mexico
750143407193004
carta rado

CARTA
0 122
Egresos
DE JUNIO
2018
Mexico Mexico por
Manufacturas FIDELAN S.A. de C.V.
Av. S. No. 181 CP 29070 Ciudad de Mexico
750143407193004
LEFORT

EGRESOS
DE
2018
1/2
LEFORT

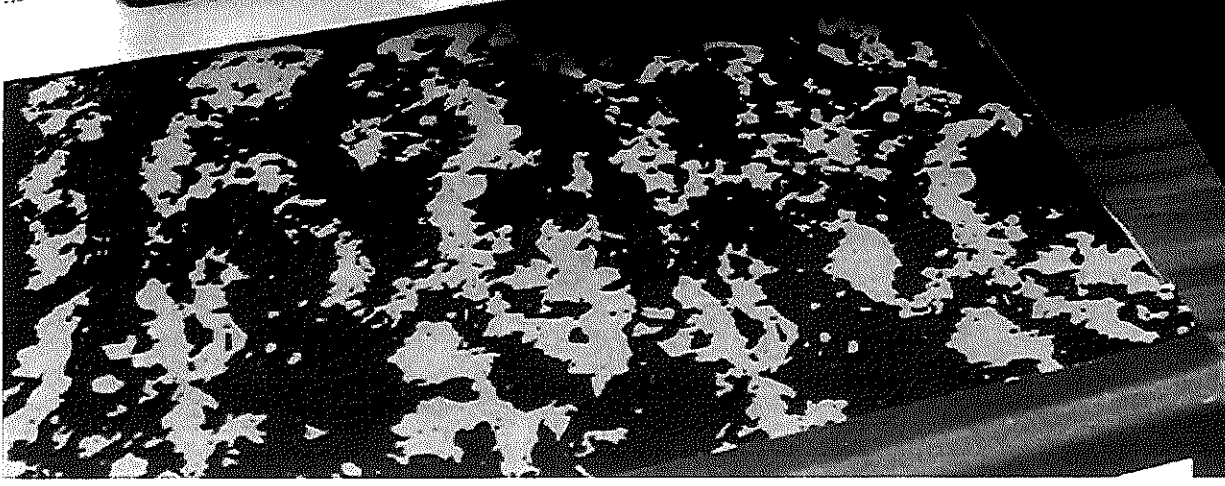

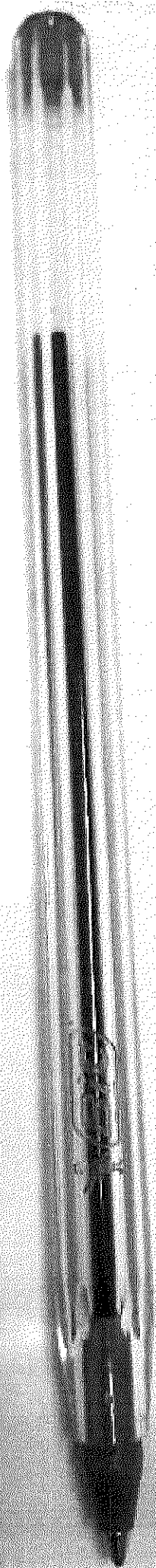

0 123

BACO

con **B** de Bueno.

GUIAS PARA ARCHIVO

de cartulina tipo pressboard

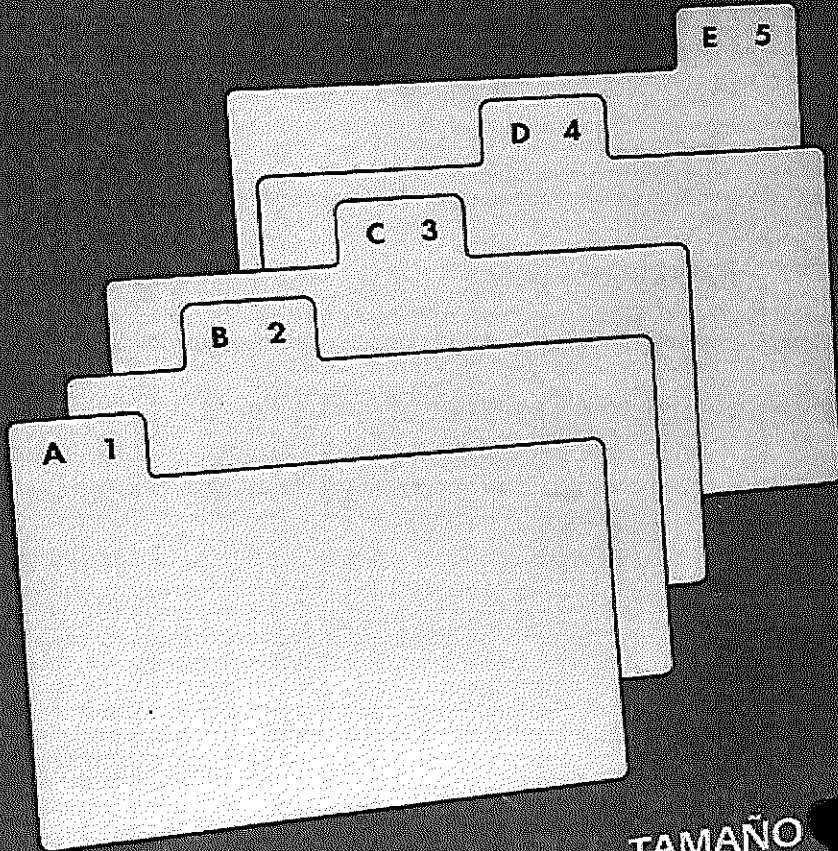

CONTENIDO: 25 PIEZAS

TAMAÑO

124

19

0 125

0 INCH

1

2

b

30

29

28

27

26

25

24

b

C

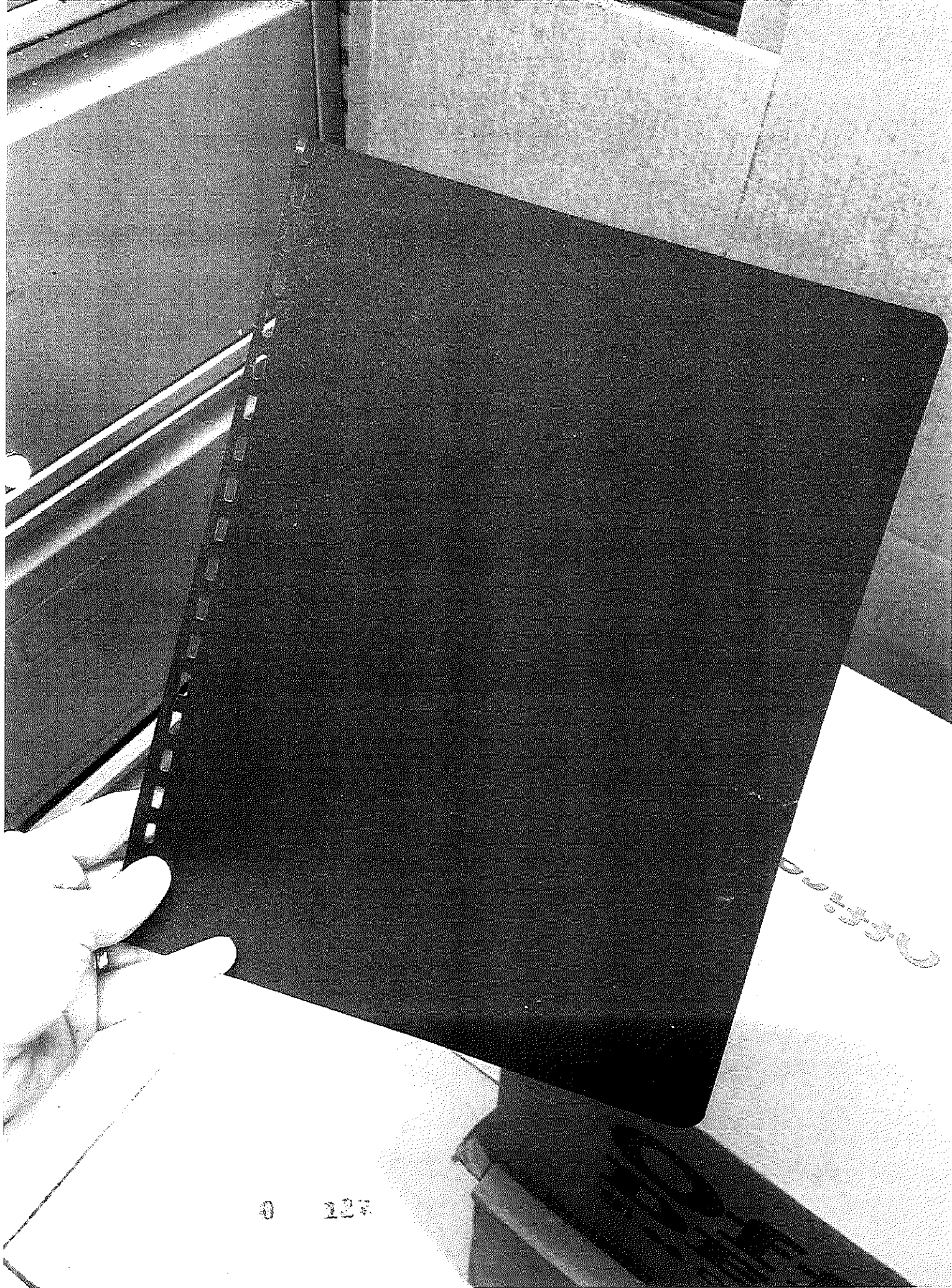

0 127

Handwritten text, possibly a signature or name, in cursive script.

22

11/06/11
 12/06/11
 13/06/11
 14/06/11
 15/06/11
 16/06/11
 17/06/11
 18/06/11
 19/06/11
 20/06/11
 21/06/11
 22/06/11
 23/06/11
 24/06/11
 25/06/11
 26/06/11
 27/06/11
 28/06/11
 29/06/11
 30/06/11
 01/07/11
 02/07/11
 03/07/11
 04/07/11
 05/07/11
 06/07/11
 07/07/11
 08/07/11
 09/07/11
 10/07/11
 11/07/11
 12/07/11
 13/07/11
 14/07/11
 15/07/11
 16/07/11
 17/07/11
 18/07/11
 19/07/11
 20/07/11
 21/07/11
 22/07/11
 23/07/11
 24/07/11
 25/07/11
 26/07/11
 27/07/11
 28/07/11
 29/07/11
 30/07/11
 31/07/11
 01/08/11
 02/08/11
 03/08/11
 04/08/11
 05/08/11
 06/08/11
 07/08/11
 08/08/11
 09/08/11
 10/08/11
 11/08/11
 12/08/11
 13/08/11
 14/08/11
 15/08/11
 16/08/11
 17/08/11
 18/08/11
 19/08/11
 20/08/11
 21/08/11
 22/08/11
 23/08/11
 24/08/11
 25/08/11
 26/08/11
 27/08/11
 28/08/11
 29/08/11
 30/08/11
 31/08/11
 01/09/11
 02/09/11
 03/09/11
 04/09/11
 05/09/11
 06/09/11
 07/09/11
 08/09/11
 09/09/11
 10/09/11
 11/09/11
 12/09/11
 13/09/11
 14/09/11
 15/09/11
 16/09/11
 17/09/11
 18/09/11
 19/09/11
 20/09/11
 21/09/11
 22/09/11
 23/09/11
 24/09/11
 25/09/11
 26/09/11
 27/09/11
 28/09/11
 29/09/11
 30/09/11
 01/10/11
 02/10/11
 03/10/11
 04/10/11
 05/10/11
 06/10/11
 07/10/11
 08/10/11
 09/10/11
 10/10/11
 11/10/11
 12/10/11
 13/10/11
 14/10/11
 15/10/11
 16/10/11
 17/10/11
 18/10/11
 19/10/11
 20/10/11
 21/10/11
 22/10/11
 23/10/11
 24/10/11
 25/10/11
 26/10/11
 27/10/11
 28/10/11
 29/10/11
 30/10/11
 31/10/11
 01/11/11
 02/11/11
 03/11/11
 04/11/11
 05/11/11
 06/11/11
 07/11/11
 08/11/11
 09/11/11
 10/11/11
 11/11/11
 12/11/11
 13/11/11
 14/11/11
 15/11/11
 16/11/11
 17/11/11
 18/11/11
 19/11/11
 20/11/11
 21/11/11
 22/11/11
 23/11/11
 24/11/11
 25/11/11
 26/11/11
 27/11/11
 28/11/11
 29/11/11
 30/11/11
 01/12/11
 02/12/11
 03/12/11
 04/12/11
 05/12/11
 06/12/11
 07/12/11
 08/12/11
 09/12/11
 10/12/11
 11/12/11
 12/12/11
 13/12/11
 14/12/11
 15/12/11
 16/12/11
 17/12/11
 18/12/11
 19/12/11
 20/12/11
 21/12/11
 22/12/11
 23/12/11
 24/12/11
 25/12/11
 26/12/11
 27/12/11
 28/12/11
 29/12/11
 30/12/11
 31/12/11

228

108

AVISO:
 SI AL CH
 DIFERENT
 REGISTRA
 PERSONA
 DUPLICI
 ERRONE
 TAMBI
 CHECK

73

LIBRO FLORETE

Forma Francesa
Actas
Cont. 240 hojas

**004
**005
**025
**019
**011

OFFICEDEPOT

caja para archivo para registradores

• material: cartón corrugado resistente

1997

12

Office DEPOT.

CONTENIDO			
DEPARTAMENTO			CAJA N°
ARCHIVO	DEL	AL	DEPURARSE EN:

EXPEDIENTES
1997

EXPEDIE
199

6 DE 6

35

0 13A

26

Newberry

Desde 1920

NEWBERRY Y COMPAÑÍA SA DE CV
INDEPENDENCIA No 800 COL CENTRO C.P. 31000 CHIHUAHUA, CHIH.
R.F.C.: NEW-940603-7R6

Chihuahua, Chih., 2 de Mayo del 2017

A quien corresponda:

Por medio de la presente les envié nuestros datos fiscales e información para realizar pagos y transferencias electrónicas a favor NEWBERRY Y COMPAÑÍA SA DE CV en la siguiente Cuenta Bancaria:

NOMBRE DEL PROVEEDOR: **NEWBERRY Y COMPAÑÍA SA DE CV**
DOMICILIO: INDEPENDENCIA No. 800
COL. ZONA CENTRO C. P. 31000
CHIHUAHUA, CHIHUAHUA
R.F.C.: NEW-940603-7R6
TELEFONO Y FAX: 01-614-415-75-75
CORREO ELECTR.: **crédito@newberry.com.mx**

CUENTA NO. **2150-368474-1 MON. NAC.**
NOMBRE DEL BANCO: **SCOTIABANK-INVERLAT, S.A.**
NOMBRE DE LA SUCURSAL: **001 SUC. PRINCIPAL**
NO. DE PLAZA: **2150**
CLABE: **044150215036847417**

Sin otro particular por el momento quedamos de ustedes.

Atentamente

Gabriela D. Cárdenas
Gerente

0 132

27