

Dirección:
 Reg. Fed.: CED920927MP5

Reg. Cámara:

Cta. Estatal:

Código postal: ✓

Fecha No.	Tipo Refer.	Cuenta	Número	Nombre	Concepto	Diario	Seg.	Clase Cargos	Diario Abonos
13/Jul/2018	Egresos	18,000,636		Pago de revisión de líneas del conmutador de la oficina de Chihu..					
1	180006..1-1120-1-00-000			Banamex 3513213 Ppal.					1,392.00
2	180006..5-3521-1-00-000			Pago de revisión de líneas del conmutad.. Inst, rep y manto. de mobiliario y eqpo d.. Pago de revisión de líneas del conmutad..			18	1,392.00	
Total póliza :								1,392.00	1,392.00

CFD/CFDI ASOCIADOS A LA PÓLIZA

Emisión	Tipo	Serie	Folio	UUID	RFC\TaxId	Razón Social	Total
11/Jul/2018	ingreso	317		2748778D-BD35-4A8E-8A75-9689EEF0..	SABE941205GV1	EDUARDO SAENZ ..	696.00
11/Jul/2018	ingreso	320		A7B091A8-6989-4B51-ABAA-C5251173..	SABE941205GV1	EDUARDO SAENZ ..	696.00
Total CFD/CFDI :							1,392.00
Total Comp. Ext. :							0

0 101



Viernes 13 de Julio de 2018, 3:08 PM Centro de México

Otras cuentas		
Cliente	73562443	
Razón Social	COMISION ESTATAL DE LOS DERECHOS HUM	
Por Aplicar = Su operación ha sido enviada al banco destino.		
Capturista	Usuario 03	DIANA ELENA, TREVIZO/PEÑA
Autorizadores	Usuario 03	DIANA ELENA, TREVIZO/PEÑA
	Usuario 01	PEDROA, QUINTANAR/ROHANA
Cuentas	Cuenta retiro	
	COMISION ESTATAL DE DERECH - 934 / 3513213	
	Cuenta/CLABE Destino	
	BBVA BANCOMER - 012150004640557640	
Datos de la transferencia	Importe MXN	\$ 1,392.00
	Fecha valor	13/07/2018
	Fecha de aplicación	Mismo Día
	Número de referencia	317320
	Concepto del pago	F317 y 320 revision conmutador y camaras 0
	Número de Autorización	239253
	Autorización remota	La autorización remota debe realizarse antes de la fecha y hora programada.

102

2



COMISION ESTATAL DE LOS DERECHOS HUMANOS

Memorándum J.S.A.M./406/2018

Chihuahua Chih., a 13 de julio de 2018

C.P. PEDRO ANTONIO QUINTANAR ROHANA
JEFE DE SERVICIOS ADMINISTRATIVOS
PRESENTE.-

Por medio del presente y a efecto de dar cumplimiento con la Ley de Adquisiciones, Arrendamientos y Contrataciones de Servicios del Estado de Chihuahua, como se expresa en su numeral primero, el tener por objeto (*sic*) *regular la planeación, programación, presupuestación, contratación, gasto, ejecución, control y evaluación de cualquier adquisición, arrendamientos de bienes muebles y prestación de servicios de cualquier naturaleza*, insto se dé cumplimiento a la solicitud de pago por concepto de revisión de la conexión remota a CCTV y revisión de líneas del conmutador de la oficina en Ciudad Chihuahua, servicio contratado con SISTEL, propiedad del C. EDUARDO SAENZ BALDERRAMA, se presenta facturas 320 con un importe de \$696.00 (seiscientos noventa y seis pesos 00/100 m.n.) y factura 317 con un importe de \$696.00 (seiscientos noventa y seis pesos 00/100 m.n.), ambas sumando un IMPORTE TOTAL de \$1,392.00 (mil trescientos noventa y dos pesos 00/100 m.n.).

Se anexa

- Justificación del gasto.
- Factura validada ante el SAT.
- Evidencia Fotográfica.

Sin otro particular de momento, quedo de usted.

Atentamente

C. Rogelio Reyes Torres

Jefe de Área de Adquisiciones, Servicios y Mantenimiento

c.c.p. Lic. José Luis Armendáriz González, Presidente de la CEDH



103

EDUARDO SAENZ BALDERRAMA

SABE941205GV1
 RÉGIMEN FISCAL: 612 - Personas Físicas con Actividades Empresariales y Profesionales
 DEZA Y ULLOA, 4509, PANAMERICANA, 31210, Chihuahua, Chihuahua, México

CLIENTE
 COMISIÓN ESTATAL DE LOS DERECHOS HUMANOS
 CED920927MP5
 USO CFDI: G03 - Gastos en general
 AV. ZARCO, 2427, 31020, Chihuahua, Chihuahua, México

Factura 320
 FOLIO FISCAL (UUID)
 A7B091A8-6989-4B51-ABAA-C52511731409
 NO. DE SERIE DEL CERTIFICADO DEL SAT
 00001000000405535779
 NO. DE SERIE DEL CERTIFICADO DEL EMISOR
 00001000000409307711
 FECHA Y HORA DE CERTIFICACIÓN
 2018-07-11T14:13:59
 RFC PROVEEDOR DE CERTIFICACIÓN
 FMD100203JS7
 FECHA Y HORA DE EMISIÓN DE CFDI
 2018-07-11T14:07:41
 LUGAR DE EXPEDICIÓN
 31210

CONCEPTOS					
Cantidad	Unidad	No. Identificación	Descripción	Precio Unitario	Importe
1.00	E48 - SERVICIO	SERVICIO A CONMUTADOR	REVISION DE LINEAS DEL CONMUTADOR (LINEAS SIN TONO)	\$ 600.00	\$ 600.00
Clave Prod. Serv. - 20101810 Conmutadores					
Impuestos:					
Traslados:					
002 IVA Base - \$ 600.00 Tasa - 0.160000 Importe - \$ 96.00					

IMPORTE CON LETRA

SEISCIENTOS NOVENTA Y SEIS PESOS, 00/100 MXN

SUBTOTAL

\$ 600.00

TIPO DE COMPROBANTE

1 - Ingreso

TRASLADO IVA TASA 0.160000

\$ 96.00

FORMA DE PAGO

02 - Cheque nominativo

TOTAL

\$ 696.00

MÉTODO DE PAGO

PUE - Pago en una sola exhibición

MONEDA

MXN - Peso Mexicano

SELLO DIGITAL DEL CFDI

dBKud/XNbBFT9Xn1XhpFcvLLWwEJBU7JOENZkijOK4e3lcmruaDiez7BJERVHlP3ydTwTUly9Bs7Oii0NzXLzWgJRJmmtbPIZ5M960UkiP5ZCDPe0YwwHgOPIHCLB6X8dUyPTvsJ4CCdxuZeevvh4BEwyfpMY77kkTAUsdWDJAfeEiGJoYcy82TykTSLFQBsw2lGhw+Pq+J/rxZ5/aH3yx7GxO17FjSLvzdfGUUVbOaYIXs6324D+0erL8lhZJ51bRkl5VwSzdKgv1+VZ8N7zAmODfBT9JpjqWab9yleL+Q6RoiCd2DDFL5uXFrL+DM0xf5nyqZ4h8i9Fw==

SELLO DIGITAL DEL SAT

f5e3cH/Q9Cjkj8Sm8WUgp2yWaksfWb4/G4bptDsh3QTe9doNXhm58VoJUQIN3vUhnTuY/DqtGYvrqig5QF2sTxlFsksnFYcy+YAG0J+KF3gRcAPFWo6V6LPIQCMvA8M1PblmR9r2328B89xj0smswd+rWxCQd9bht8AMQ5ONG7Roz5KQsR+MUIHZCniw74Z8nVGI5WESpeQTQP8l4bZF6g30BxuUhm1mg1qniZPnMZ/AID/VjBosxLkRboEPQlOOHuyMYO/yJ9Yqp4u8mDC3nJPGVjVHa1THSveI1UpVHUJGguw8RoZYbzHL932GKotSIJ4HfqLv9KAWENQ==

CADENA ORIGINAL DEL COMPLEMENTO DE CERTIFICACIÓN DIGITAL DEL SAT

||1.1|A7B091A8-6989-4B51-ABAA-C52511731409|2018-07-11T14:13:59|FMD100203JS7|dSKud/XNbBFT9Xn1XhpFcvLLWwEJBU7JOENZkijOK4e3lcmruaDiez7BJERVHlP3ydTwTUly9Bs7Oii0NzXLzWgJRJmmtbPIZ5M960UkiP5ZCDPe0YwwHgOPIHCLB6X8dUyPTvsJ4CCdxuZeevvh4BEwyfpMY77kkTAUsdWDJAfeEiGJoYcy82TykTSLFQBsw2lGhw+Pq+J/rxZ5/aH3yx7GxO17FjSLvzdfGUUVbOaYIXs6324D+0erL8lhZJ51bRkl5VwSzdKgv1+VZ8N7zAmODfBT9JpjqWab9yleL+Q6RoiCd2DDFL5uXFrL+DM0xf5nyqZ4h8i9Fw==|00001000000405535779||



COMISIÓN ESTATAL DE LOS DERECHOS HUMANOS

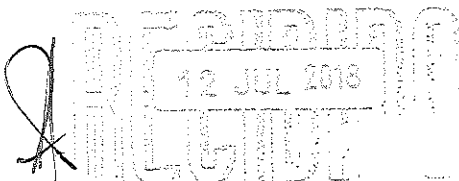

0 104

Proveedor Autorizado de Certificación
 No. SAT 55710

RFC del emisor	Nombre o razón social del emisor	RFC del receptor	Nombre o razón social del receptor
SABE941205GV1	EDUARDO SAENZ BALDERRAMA	CED920927MP5	COMISIÓN ESTATAL DE LOS DERECHOS HUMANOS
Folio fiscal	Fecha de expedición	Fecha certificación SAT	PAC que certificó
A7B091A8-6989-4B51-ABAA-C52511731409	2018-07-11T14:07:41	2018-07-11T14:13:59	FMD100203JS7
Total del CFDI	Efecto del comprobante	Estado CFDI	
\$696.00	Ingreso	Vigente	

Imprimir

Enlaces

0 107

- [Declaración de Accesibilidad \(https://www.gob.mx/accesibilidad\)](https://www.gob.mx/accesibilidad)
- [Política de privacidad \(https://www.gob.mx/privacidad\)](https://www.gob.mx/privacidad)
- [Términos y Condiciones \(https://www.gob.mx/terminos\)](https://www.gob.mx/terminos)
- [Marco Jurídico \(http://www.ordenjuridico.gob.mx\)](http://www.ordenjuridico.gob.mx)
- [Portal de Obligaciones de Transparencia \(http://portaltransparencia.gob.mx\)](http://portaltransparencia.gob.mx)
- [Sistema Infomex \(https://www.infomex.org.mx/gobiernofederal/home.action\)](https://www.infomex.org.mx/gobiernofederal/home.action)
- [INAI \(http://inicio.ifai.org.mx/SitePages/ifai.aspx\)](http://inicio.ifai.org.mx/SitePages/ifai.aspx)

5



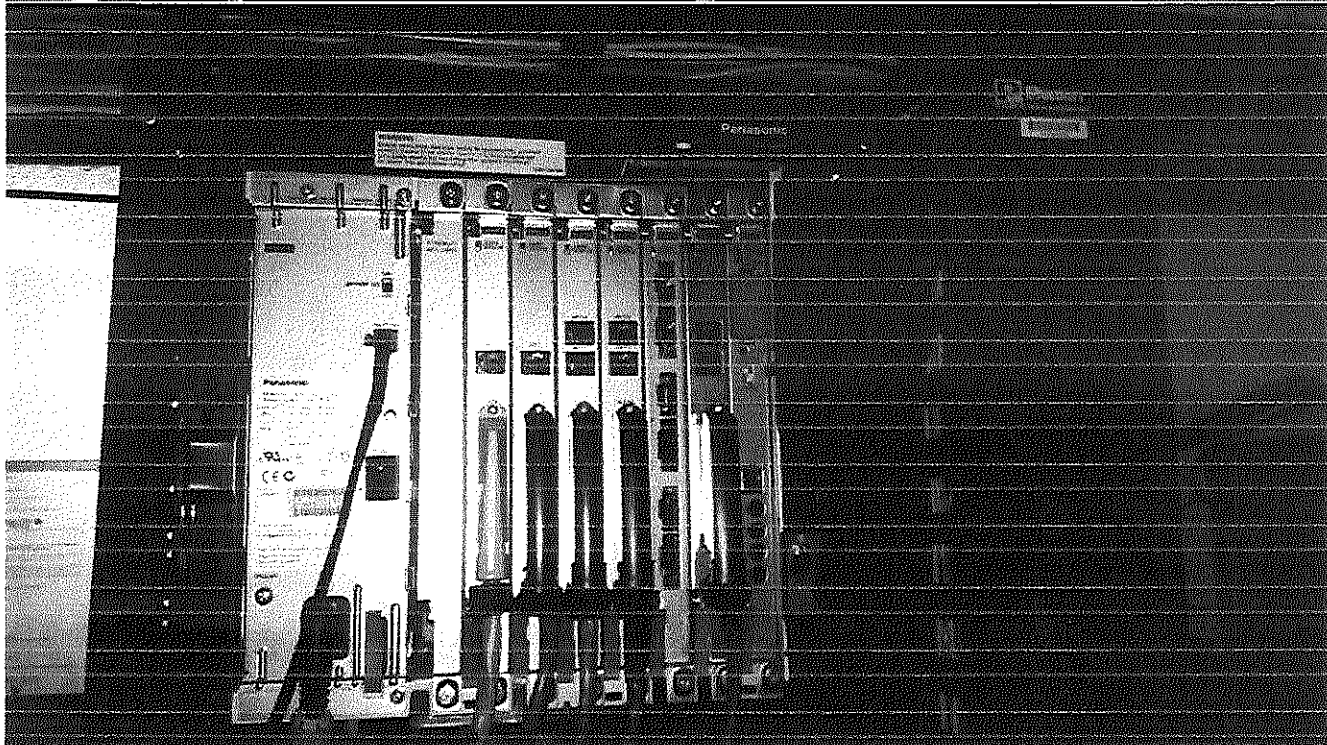
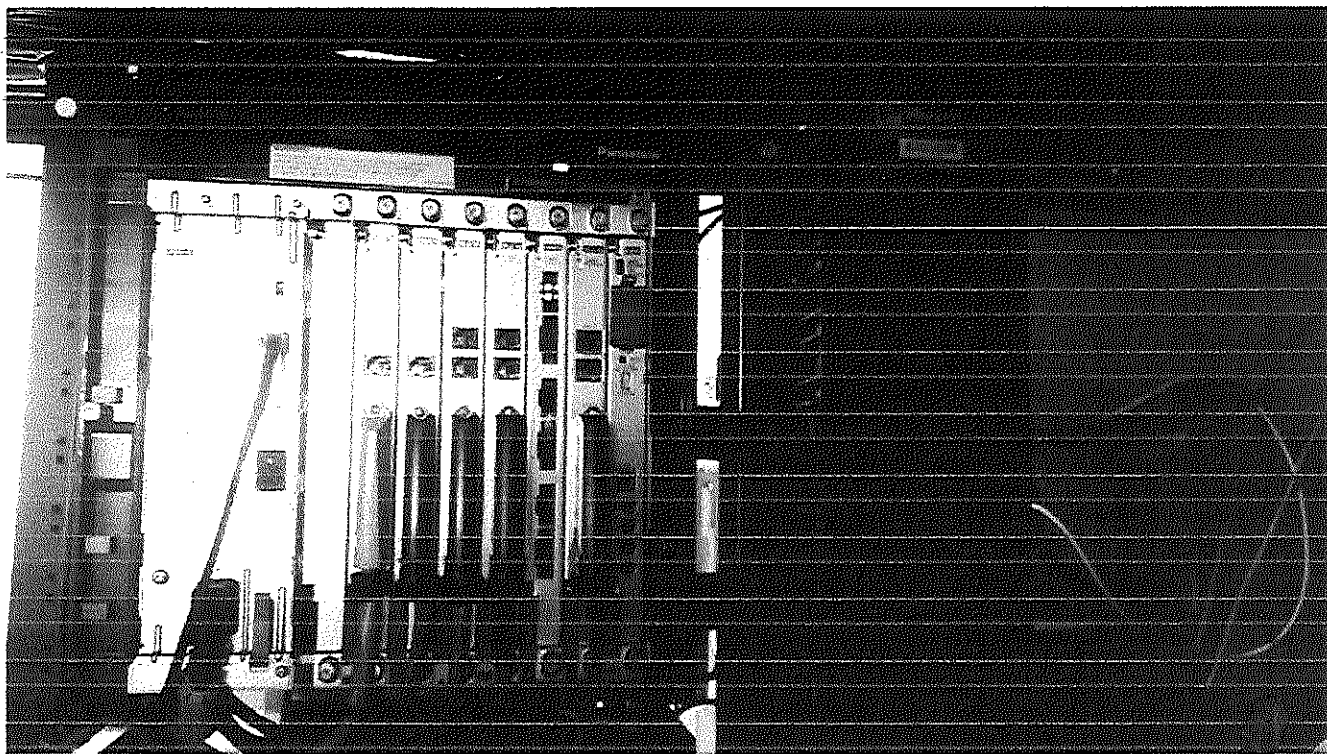

EDUARDO SAENZ BALDERRAMA

SABE941205GV1

RÉGIMEN FISCAL: 612 - Personas Físicas con Actividades Empresariales y Profesionales
DEZA Y ULLOA, 4509, PANAMERICANA, 31210, Chihuahua, Chihuahua, Chihuahua, México

CLIENTE

COMISIÓN ESTATAL DE LOS DERECHOS HUMANOS
CED920927MP5
USO CFDI: G03 - Gastos en general
AV. ZARCO, 2427, 31020, Chihuahua, Chihuahua, Chihuahua, México

Factura 317

FOLIO FISCAL (UUID)

2748778D-BD35-4A8E-8A75-9689EEF0E460
NO. DE SERIE DEL CERTIFICADO DEL SAT
00001000000405535779

NO. DE SERIE DEL CERTIFICADO DEL EMISOR
00001000000409307711

FECHA Y HORA DE CERTIFICACIÓN

2018-07-11T12:01:22

RFC PROVEEDOR DE CERTIFICACIÓN

FMD100203JS7

FECHA Y HORA DE EMISIÓN DE CFDI

2018-07-11T11:54:58

LUGAR DE EXPEDICIÓN

31210

CONCEPTOS

Table with 6 columns: Cantidad, Unidad, No. Identificación, Descripción, Precio Unitario, Importe. Row 1: 1.00, E48 - SERVICIO, SERVICIO A CCTV, REVISION DE CONEXION REMOTA A CCTV, \$ 600.00, \$ 600,00

Clave Prod. Serv. - 46171622 Sistema de televisión de circuito cerrado cctv

Impuestos:

Traslados:

002 IVA Base - \$ 600.00 Tasa - 0.160000 Importe - \$ 96.00

IMPORTE CON LETRA

SEISCIENTOS NOVENTA Y SEIS PESOS, 00/100 MXN

SUBTOTAL

\$ 600.00

TRASLADO IVA TASA 0.160000

\$ 96.00

TOTAL

\$ 696.00

TIPO DE COMPROBANTE

I - Ingreso

FORMA DE PAGO

02 - Cheque nominativo

MÉTODO DE PAGO

PUE - Pago en una sola exhibición

MONEDA

MXN - Peso Mexicano

SELLO DIGITAL DEL CFDI

arhJ8+ihIQMYXWILnezZ1InrBJC6xiEXi1RD12gDyTsvBf6T5Hp8DqNXbOxF3TISRmqMrpncsN19nbN5AA7FpB8SgI9FozUmbqUyLq2MhMc465G63LIAZVWdRSMavJgfE0QA5WOpAPKKaLLeFIRYApnt6EUxcknx9EbrUYih5aVoFMcb+ji0+7hmF6Tx+MjXYMBSHGQjyQKlkrSBMNHtCHTUPUY9AHK66DZln+eP/FLGf5KG4apXywkNpyOTVU6TV7hGAhenS+tLqJButMludKN1t8L2Svzjan0NoZmNF8/Cj2pV6J4s7vDfODI7pnG0ZrRDMJO1u2TZgeMeZw==

SELLO DIGITAL DEL SAT

U5Jq7qKj+DQw6bviNS28Ze8tABgwrEPhBzzg4PErD1xIVj/c3XRPhQV+gaew+UOZA0qfmbuUaC49y2Ljne69pdzxpR5FXnoaEx+Zg/23x6LZCqJwgOtXNbA8execqC/bH VubUwx2bi5t8QARU3UBa/uJp71rYDAUDCSm2RQJUmcAfkY3AB0I8DPdC6H/oS+mQxP3QKMZAOfOjWpZufH+CcvjqvUIQR6d2ZA7Y4XPdNRDqkCfdUAJ+z+oy1IAOzJFJqFH3tVnk/d1GxD192LNfgyErTG+vhV8AjqIMoOX2VqEahrJLLSDBkVaQALcSBe2QlhPt+L+xVaaFA==

CADENA ORIGINAL DEL COMPLEMENTO DE CERTIFICACIÓN DIGITAL DEL SAT

||1.1|2748778D-BD35-4A8E-8A75-9689EEF0E460|2018-07-11T12:01:22|FMD100203JS7|arhJ8+ihIQMYXWILnezZ1InrBJC6xiEXi1RD12gDyTsvBf6T5Hp8DqNXbOxF3TISRmqMrpncsN19nbN5AA7FpB8SgI9FozUmbqUyLq2MhMc465G63LIAZVWdRSMavJgfE0QA5WOpAPKKaLLeFIRYApnt6EUxcknx9EbrUYih5aVoFMcb+ji0+7hmF6Tx+MjXYMBSHGQjyQKlkrSBMNHtCHTUPUY9AHK66DZln+eP/FLGf5KG4apXywkNpyOTVU6TV7hGAhenS+tLqJButMludKN1t8L2Svzjan0NoZmNF8/Cj2pV6J4s7vDfODI7pnG0ZrRDMJO1u2TZgeMeZw==|00001000000405535779||

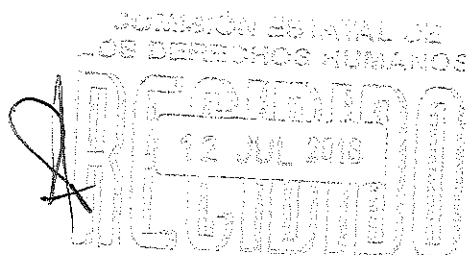

0 110

8

Folios Digitales
Proveedor Autorizado de Certificación
No. SAT 55710

RFC del emisor	Nombre o razón social del emisor	RFC del receptor	Nombre o razón social del receptor
SABE941205GV1	EDUARDO SAENZ BALDERRAMA	CED920927MP5	COMISIÓN ESTATAL DE LOS DERECHOS HUMANOS
Folio fiscal	Fecha de expedición	Fecha certificación SAT	PAC que certificó
2748778D-BD35-4A8E-8A75-9689EEF0E460	2018-07-11T11:54:58	2018-07-11T12:01:22	FMD100203JS7
Total del CFDI	Efecto del comprobante	Estado CFDI	
\$696.00	Ingreso	Vigente	

Imprimir

0 113

Enlaces

- [Declaración de Accesibilidad \(https://www.gob.mx/accesibilidad\)](https://www.gob.mx/accesibilidad)
- [Política de privacidad \(https://www.gob.mx/privacidad\)](https://www.gob.mx/privacidad)
- [Términos y Condiciones \(https://www.gob.mx/terminos\)](https://www.gob.mx/terminos)
- [Marco Jurídico \(http://www.ordenjuridico.gob.mx\)](http://www.ordenjuridico.gob.mx)
- [Portal de Obligaciones de Transparencia \(http://portaltransparencia.gob.mx\)](http://portaltransparencia.gob.mx)
- [Sistema Infomex \(https://www.infomex.org.mx/gobiernofederal/home.action\)](https://www.infomex.org.mx/gobiernofederal/home.action)

9

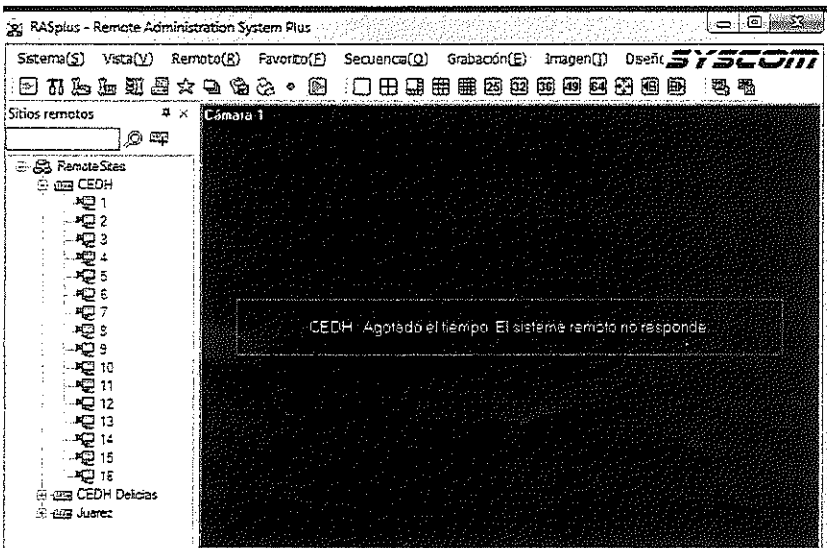
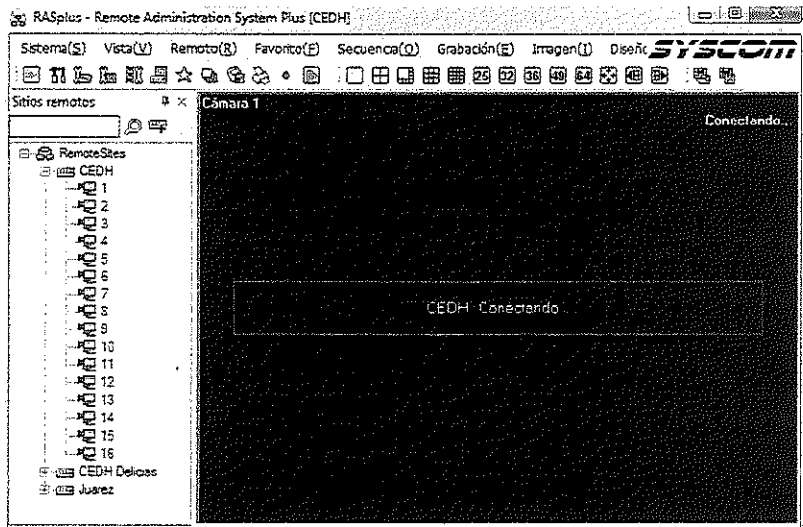
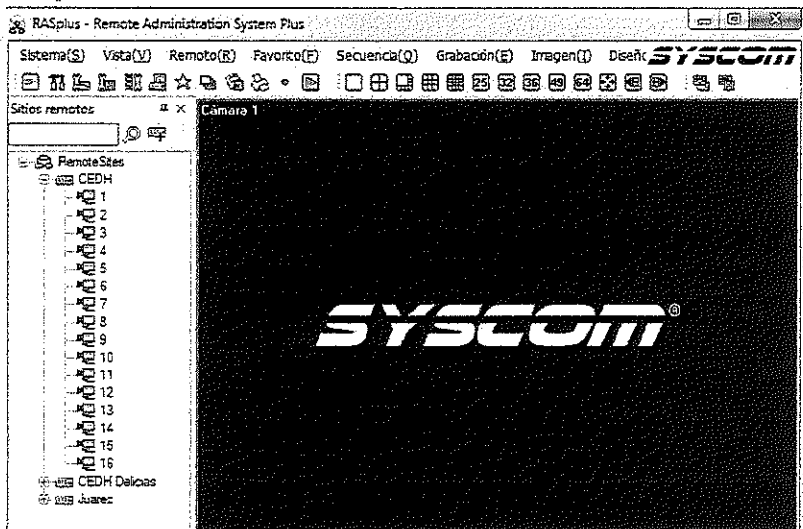

0 11A