

Sarahi Barba Luna CONCEPTO DEL PAGO
 Compra de 2 banderas publicitaria esto para la realización del evento El plan es tener un Plan

CUENTA	SUB-CUENTA	NOMBRE	PARCIAL	DEBE	HABER
111	20100000	Banamex 3513213 Ppal.			9,628.00
222	10000000	Capsulas Migrantes CNDH		5,220.00	
536	91100000	Gastos de propaganda e imagen institucional		4,408.00	
SUMAS				9,628.00	9,628.00

RECIBI CHEQUE  FIRMA DEL COBRADOR	HECHA POR:  D.T.P. A.G.G. P.A.Q.R.	REVISADA POR:  J.L.A.G.	POLIZA No. 1172 000169
--	--	---	---

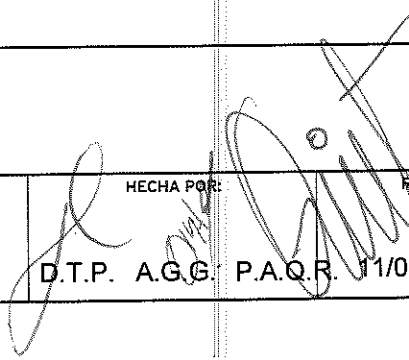

COMISION ESTATAL DE LOS DERECHOS HUMANOS

Memorandum J.S.A.M./368/2018

Chihuahua Chih., a 09 de julio de 2018

C.P. PEDRO ANTONIO QUINTANAR ROHANA
JEFE DE SERVICIOS ADMINISTRATIVOS
PRESENTE.-

Por medio del presente y a efecto de dar cumplimiento con la Ley de Adquisiciones, Arrendamientos y Contrataciones de Servicios del Estado de Chihuahua, como se expresa en su numeral primero, el tener por objeto *(sic)* regular la planeación, programación, presupuestación, contratación, gasto, ejecución, control y evaluación de cualquier adquisición, arrendamientos de bienes muebles y estación de servicios de cualquier naturaleza, insto se dé cumplimiento a la solicitud de pago por adquisición de 2 banderas publicitarias y dos parches para las mismas, esto para la realización del evento "El plan es tener un plan", organizado por el Departamento de DHNet en coordinación con la Comisión Nacional de los Derechos Humanos, por lo cual será utilizado el Fondo de Convenio con la CNDH para solventar los costos del evento, asimismo se menciona que la Lic. María Elene Ayala, por órdenes del presidente, se adquirió con la empresa de la C. Sarahí Barba Luna, presentando factura 12 de importe \$5,220.00 (cinco mil doscientos veinte pesos 00/100 m.n.).

Se anexa:

- Justificación del gasto.
- Factura validada ante el SAT.
- Diseño.

Sin otro particular de momento, quedo de usted.

Atentamente

C. Rogelio Reyes Torres
Jefe de Área de Adquisiciones, Servicio y Mantenimiento
c.c.p. Lic. José Luis Armendáriz González, Presidente de la CEDH

000172

SARAHÍ BARBA LUNA
RFC: BALS861002UG1

Factura

Domicilio y Expedido en:

C.NICOLAS BRAVO N° Ext.905 Col.OBRERA CP.31350, CHIHUAHUA, CHIHUAHUA, México

Lugar de expedición: 31350

Régimen fiscal: 621 - Incorporación Fiscal

Datos del receptor

Cliente: COMISION ESTATAL DE LOS DERECHOS HUMANOS

RFC: CED920927MP5

Domicilio: C.AVE. ZARCO N° EXT.2427 COL.ZARCO CP.31020, CHIHUAHUA, CHIHUAHUA, México

Método de pago: PUE - Pago en una sola exhibición

Uso CFDI: G03 - Gastos en general

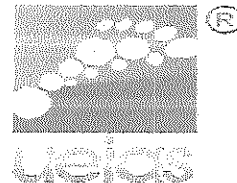

Comprobante Fiscal Digital por Internet

Folio fiscal: BE023DCE-2E58-4EA2-ADF0-3C5DE5EA04EC

Número de comprobante: 12

Forma de pago: 02 - Cheque nominativo

Fecha comprobante: 2018-07-06T14:39:01

Fecha de certificación del CFDI: 2018-07-06T15:47:50

Cantidad	Unidad	Descripción	Precio unitario	Importe
2	PZ	BANDERAS PUBLICITARIAS 3.30 X .70	1,800.00	3,600.00
2	PZ	PARCHE PARA BANDERA 1.80 X .70	450.00	900.00
Subtotal				4,500.00
Descuento				0.00
IVA (16) %				720.00

Total 5,220.00

CINCO MIL DOSCIENTOS VEINTE PESOS 00/100 M.N.

"Este documento es una representación impresa de un CFDI"

Número de serie del certificado de sello digital:

00001000000409974867

Número de serie del certificado de sello digital del SAT:

00001000000407612027

Cadena original del complemento de certificación digital del SAT:

[|1.1|BE023DCE-2E58-4EA2-ADF0-3C5DE5EA04EC|2018-07-06T15:47:50|TSP080724QW5|JcNjwEi6L7hRGFTy8KGfsZjml8ER2cXIMVsd+Mex5VTY9fz+haqjDxZ72sTqWJXN6p+1eiJdlsqVn2TmQ73WYR8FgybdrmoCbwhnnXTAMBkQ3yCYac2wDr9JJEbWrsIMJ94ZknDuO8bFmHCyNe6p1pCUba6voAzyXlZOy0G77+KNZWaru+AfTjzXL3NqHvdYhK98XIOBC48R3+|bMn6smXd7MLQJUaMLKJfXKURH4P20HZy2RLCD+CARTDNb4S3XANYFANkg4u8G9xBBjU2D3dWS1j3Fz6Yg4n7D04t000haCHoll9KwrkGfK4L5Xj95fHKMw==|00001000000407612027|]

Sello Digital del Emisor:

JcNjwEi6L7hRGFTy8KGfsZjml8ER2cXIMVsd+Mx5VTY9fz+haqjDxZ72sTqWJXN6p+1eiJdlsqVn2TmQ73WYR8FgybdrmoCbwhnnXTAMBkQ3yCYac2wDr9JJEbWrsIMJ94ZknDuO8bFmHCyNe6p1pCUba6voAzyXlZOy0G77+KNZWaru+AfTjzXL3NqHvdYhK98XIOBC48R3+|bMn6smXd7MLQJUaMLKJfXKURH4P20HZy2RLCD+CARTDNb4S3XANYFANkg4u8G9xBBjU2D3dWS1j3Fz6Yg4n7D04t000haCHoll9KwrkGfK4L5Xj95fHKMw==

Sello digital del SAT:

UqG65X04YP45roV6F4e0C/8MN38JtbXK3+DKyA25mYFEeKtTC+CveCusb6g6WRenpPaRVekpSKzuedPSrdJbXFau0roCWBqajzkepwh39Nd6jJDYzy011FFPUNmGu2+nU+stTmLMmFGRFjnFFZJRM2[CvR4p4]5VmapsIIMveL09zZnx0kdfNwJC2+EyyW41noyMMDByVNIrjBxgHhQeLmBjnlZppSywMlImvbbnK7SM0XWlQ0mGqupeb6RRKQ8s7DNvVMRo8v6q2s1CLPXz0C6ziCHCQJKFFzBYDlZjgzBnr7RYSJXuWFmIQ==



000173

RFC del emisor	Nombre o razón social del emisor	RFC del receptor	Nombre o razón social del receptor
BALS861002UG1	SARAHÍ BARBA LUNA	CED920927MP5	COMISION ESTATAL DE LOS DERECHOS HUMANOS
Folio fiscal	Fecha de expedición	Fecha certificación SAT	PAC que certificó
BE023DCE-2E58-4EA2-ADF0-3C5DE5EA04EC	2018-07-06T14:39:01	2018-07-06T15:47:50	TSP080724QW6
Total del CFDI	Efecto del comprobante	Estado CFDI	
\$5,220.00	Ingreso	Vigente	

Imprimir

Enlaces

- [Declaración de Accesibilidad \(https://www.gob.mx/accesibilidad\)](https://www.gob.mx/accesibilidad)
- [Política de privacidad \(https://www.gob.mx/privacidad\)](https://www.gob.mx/privacidad)
- [Términos y Condiciones \(https://www.gob.mx/terminos\)](https://www.gob.mx/terminos)
- [Marco Jurídico \(http://www.ordenjuridico.gob.mx\)](http://www.ordenjuridico.gob.mx)
- [Portal de Obligaciones de Transparencia \(http://portaltransparencia.gob.mx\)](http://portaltransparencia.gob.mx)
- [Sistema Infomex \(https://www.infomex.org.mx/gobiernofederal/home.action\)](https://www.infomex.org.mx/gobiernofederal/home.action)
- [INAI \(http://inicio.ifai.org.mx/SitePages/ifai.aspx\)](http://inicio.ifai.org.mx/SitePages/ifai.aspx)

000174



COMISION ESTATAL DE LOS
DERECHOS HUMANOS
CHIHUAHUA

000175



COMISION ESTATAL DE LOS DERECHOS HUMANOS

AVE. ZARCO No. 2427 COL. ZARCO, CHIHUAHUA, CHIH. C.P. 31020

TEL. Y FAX 201-2990 al 95 CON 6 LINEAS

LADA SIN COSTO 01-800-201-1758

E-mail: cedhch@prodigy.net.mx

www.cedhchihuahua.org.mx

www.dhnet.org.mx

ORDEN DE COMPRA

ORDEN PARA:

SARAHÍ BARBA LUNA

ENTREGAR A:

CARGO A:

CANTIDAD	DESCRIPCION	ULT. REP.	IMPORTE
2	BANDERAS PUBLICITARIAS		\$5,220.00
2	PARCHES PARA LAS MISMAS PARA LA REALIZACION DEL EVENTO EL PLAN ES TENER UN PLAN		

COMISION
ESTATAL
DE LOS
DERECHOS
HUMANOS

AUTORIZO

C.P. Pedro Antonio Quintana Rohana

FECHA

05/JULIO/2018

TOTAL

000176

SUBTOTAL

4,500.00

IVA

720.00

TOTAL

5,220.00

6



COMISIÓN ESTATAL DE LOS
DERECHOS HUMANOS
CHIHUAHUA

COMISION ESTATAL DE LOS DERECHOS HUMANOS

Memorándum J.S.A.M./363/2018

Chihuahua Chih. a 06 de julio de 2018

C.P. PEDRO ANTONIO QUINTANAR ROHANA
JEFE DE SERVICIOS ADMINISTRATIVOS
PRESENTE.-

Me permito informar a usted, que debido a las instrucciones giradas por el Presidente de esta comisión, el licenciado José Luis Armendáriz González, a un servidor, se realizó la búsqueda de algún proveedor que diseñara y elaborara el prototipo del distintivo denominado "Empresa Comprometida con los Derechos Humanos", en ese orden de ideas y en apego al artículo 34 y 74 de la ley de adquisiciones, arrendamientos y contratación de servicios del estado de chihuahua, se contrató dicho servicio.

No omito comentar que el importe que se pretende pagar por dicho servicio, no rebasa en ningún momento lo mencionado en el artículo 34.

Por último, hago de su conocimiento que el proveedor que cuenta con la experiencia, conocimiento y asegura las mejores condiciones para la prestación de dicho servicio es la C. Sarahi Barba Luna. El pago será en la modalidad de cheque.

Se anexa:

- Facturas validadas ante el SAT.
- Evidencia fotográfica.
- Identificación oficial del proveedor.

Sin otro particular de momento, quedo de usted.

Atentamente



C. Rogelio Reyes Torres

Jefe de Área de Adquisiciones, Servicio y Mantenimiento

c.c.p. Lic. José Luis Armendáriz González, Presidente de la CEDH.

000177

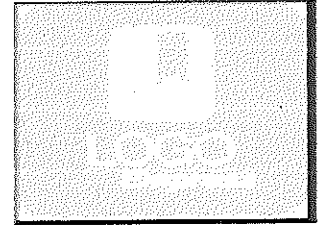
SARAHÍ BARBA LUNA
RFC: BALS861002UG1



Factura

Domicilio y Expedido en:

C.NICOLAS BRAVO N° Ext.905 Col.OBRERA CP.31350, CHIHUAHUA, CHIHUAHUA, México

Lugar de expedición: 31350

Régimen fiscal: 621 - Incorporación Fiscal

Datos del receptor

Cliente: COMISIÓN ESTATAL DE LOS DERECHOS HUMANOS

RFC: CED920927MP5

Domicilio: C.AVE. ZARCO N° EXT.2427 COL.ZARCO CP.31020, CHIHUAHUA, CHIHUAHUA, México

Método de pago: PUE - Pago en una sola exhibición

Uso CFDI: G03 - Gastos en general

Comprobante Fiscal Digital por Internet

Folio fiscal: 3DF674C1-4812-4C04-8F8B-13619B7C5CFE

Número de comprobante: 8

Forma de pago: 02 - Cheque nominativo

Fecha comprobante: 2018-06-28T12:38:26

Fecha de certificación del CFDI: 2018-06-28T13:55:04

Cantidad	Unidad	Descripción	Precio unitario	Importe
1	PZ	RECONOCIMIENTO	1,200.00	1,200.00
1	PZ	PROPUESTAS DOMS	2,600.00	2,600.00

Subtotal 3,800.00
 Descuento 0.00
 IVA (16) % 608.00

Total 4,408.00

CUATRO MIL CUATROCIENTOS OCHO PESOS 00/100 M.N.

"Este documento es una representación impresa de un CFDI"

Número de serie del certificado de sello digital:

00001000000409974867

Número de serie del certificado de sello digital del SAT:

00001000000407612027

Cadena original del complemento de certificación digital del SAT:

||1.1|3DF674C1-4812-4C04-8F8B-13619B7C5CFE|2018-06-28T13:55:04|TSP080724QW6|toSASaoLMAU9ZknEHjyOXUJHuaMYH8W9mRuDsIn0r0YhJqEW76sRB9WGU6KANBYWUTARcFqKJMFAN987FbF/pjv+P/9kwmwjEDb0Rp9Vjq6legc7Abc11hb1qurbZ3Qa5M8OmRYmo5UkdzuxdyOg7y+LLrWgav6aGWxuuQY+ctK6Zi22DIsSYnrGjAZBeCctML0M8TJJT/gNdJazaaZbGZETjOC7S07FcGPeLqD0WnkhnrczEwdyd+0g2wWwUOUAiZYexLA99VcAGQgReRC+dKubadUwMZy0e+O8uOAmrcBHw0yJK58YBJ5wJVsWR6sNv8MTUuRJC==|00001000000407612027||

Sello Digital del Emisor:

toSASaoLMAU9ZknEHjyOXUJHuaMYH8W9mRuDsIn0r0YhJqEW76sRB9WGU6KANBYWUTARcFqKJMFAN987FbF/pjv+P/9kwmwjEDb0Rp9Vjq6legc7Abc11hb1qurbZ3Qa5M8OmRYmo5UkdzuxdyOg7y+LLrWgav6aGWxuuQY+ctK6Zi22DIsSYnrGjAZBeCctML0M8TJJT/gNdJazaaZbGZETjOC7S07FcGPeLqD0WnkhnrczEwdyd+0g2wWwUOUAiZYexLA99VcAGQgReRC+dKubadUwMZy0e+O8uOAmrcBHw0yJK58YBJ5wJVsWR6sNv8MTUuRJC==

Sello digital del SAT:

dYB25aNTe5Tgqqa1FXc+tpCfuRbm5TQleXUSZU61XOz+q+WFH7ZGZc9BtUdisHBsBA13sPGX3gk8GaZlJOAxtGycN0tpDYNIDMUJmE3rXpMGcFpXFIMNB0UHVbPAWIGgJzqUveWsrK5l6pR:ZRILwYm4zQg+Ydc+WpjbY4SeXFNShOkhqPr2RqJFANrgL1dAAQ0MR4zWSh146GOU9n9dHNF91dFhF5WSZq66jzULKz6yDNmlyWm32+08h1VNAu6ryAFih+FTz08nu6mEdSlcyd6WO6mIKCIXLdWhEq6UcA9qSzWFXF11pRjYq6p6rENb5cd3uw==



000178

RFC del emisor	Nombre o razón social del emisor	RFC del receptor	Nombre o razón social del receptor
BALS861002UG1	SARAHÍ BARBA LUNA	CED920927MP5	COMISION ESTATAL DE LOS DERECHOS HUMANOS
Folio fiscal	Fecha de expedición	Fecha certificación SAT	PAC que certificó
3DF674C1-4812-4C04-3F8B-13619B7C5CFE	2018-06-28T12:38:26	2018-06-28T13:55:04	TSP080724QW6
Total del CFDI	Efecto del comprobante	Estado CFDI	
\$4,408.00	Ingreso	Vigente	

Imprimir

Enlaces

- [Declaración de Accesibilidad \(https://www.gob.mx/accesibilidad\)](https://www.gob.mx/accesibilidad)
- [Política de privacidad \(https://www.gob.mx/privacidad\)](https://www.gob.mx/privacidad)
- [Términos y Condiciones \(https://www.gob.mx/terminos\)](https://www.gob.mx/terminos)
- [Marco Jurídico \(http://www.ordenjuridico.gob.mx\)](http://www.ordenjuridico.gob.mx)
- [Portal de Obligaciones de Transparencia \(http://portaltransparencia.gob.mx\)](http://portaltransparencia.gob.mx)
- [Sistema Infomex \(https://www.infomex.org.mx/gobiernofederal/home.action\)](https://www.infomex.org.mx/gobiernofederal/home.action)
- [INAI \(http://inicio.ifai.org.mx/SitePages/ifai.aspx\)](http://inicio.ifai.org.mx/SitePages/ifai.aspx)

000179



000180



000181



INSTITUTO FEDERAL ELECTORAL
MÉXICO REGISTRO FEDERAL DE ELECTORES
CREDENCIAL PARA VOTAR

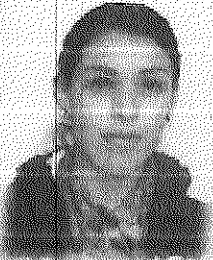

NOMBRE
BARBA
LUNA
SARAHÍ

FECHA DE NACIMIENTO
02/10/1986

SEXO: M

DOMICILIO
CTO VALLE DE LOS HONGOS 12131
FRACC RIBERAS DEL VALLE 31376
CHIHUAHUA, CHIH.



CLAVE DE ELECTOR BRLNSR86100208M200

CURP BALS861002MCHRNR03 AÑO DE REGISTRO 2005 01

ESTADO 08 MUNICIPIO 019 SECCIÓN 0896

LOCALIDAD 0001 EMISIÓN 2014 VIGENCIA 2024

000182



COMISION ESTATAL DE LOS DERECHOS HUMANOS

AVE. ZARCO No. 2427 COL. ZARCO, CHIHUAHUA, CHIH. C.P. 31020

TEL. Y FAX 201-2990 al 95 CON 6 LINEAS

LADA SIN COSTO 01-800-201-1758

E-mail: cedhch@prodigy.net.mx

www.cedhchihuahua.org.mx

www.dhnet.org.mx

ORDEN DE COMPRA

ORDEN PARA:

SARAHÍ BARBA LUNA

ENTREGAR A:

CARGO A:

CANTIDAD	DESCRIPCION	ULT. REP.	IMPORTE
	ELABORACION DE PROTOTIPO DEL DISTINTIVO DENOMINADO "EMPRESA COMPROMETIDA CON LOS DERECHOS HUMANOS"		\$4,408.00 COMISION ESTÁTAL DE LOS DERECHOS HUMANOS

AUTORIZO

[Signature]
C.P. Pedro Antonio Quintana Rohana

FECHA

28 JUNIO/2018

TOTAL

000183

SUBTOTAL

3,800.00

IVA

608.00

TOTAL

4,408.00

13

